

Legenda

- Perimetro attuale Parco Naturale Dolomiti Friulane
- Perimetrazione proposta Parco Naturale Dolomiti Friulane
- SIC/ZPS "Dolomiti Friulane" (IT310001)
- Limiti amministrativi comunali

Rischio frane
(Fonte: Progetto nazionale IFFI)

- Punti di Identificazione Fenomeni Franosi (PIFF)
 - Aree in frana
- Piani di Assetto Idrogeologico (PAI) dei Comuni di Claut ed Erto e Casso**
- Classe P.3 - Pericolosità elevata: aree in frana quiescente e loro intorno
 - Classe P.4 - Pericolosità molto elevata: aree in frana attiva e loro intorno

Inquadramento generale

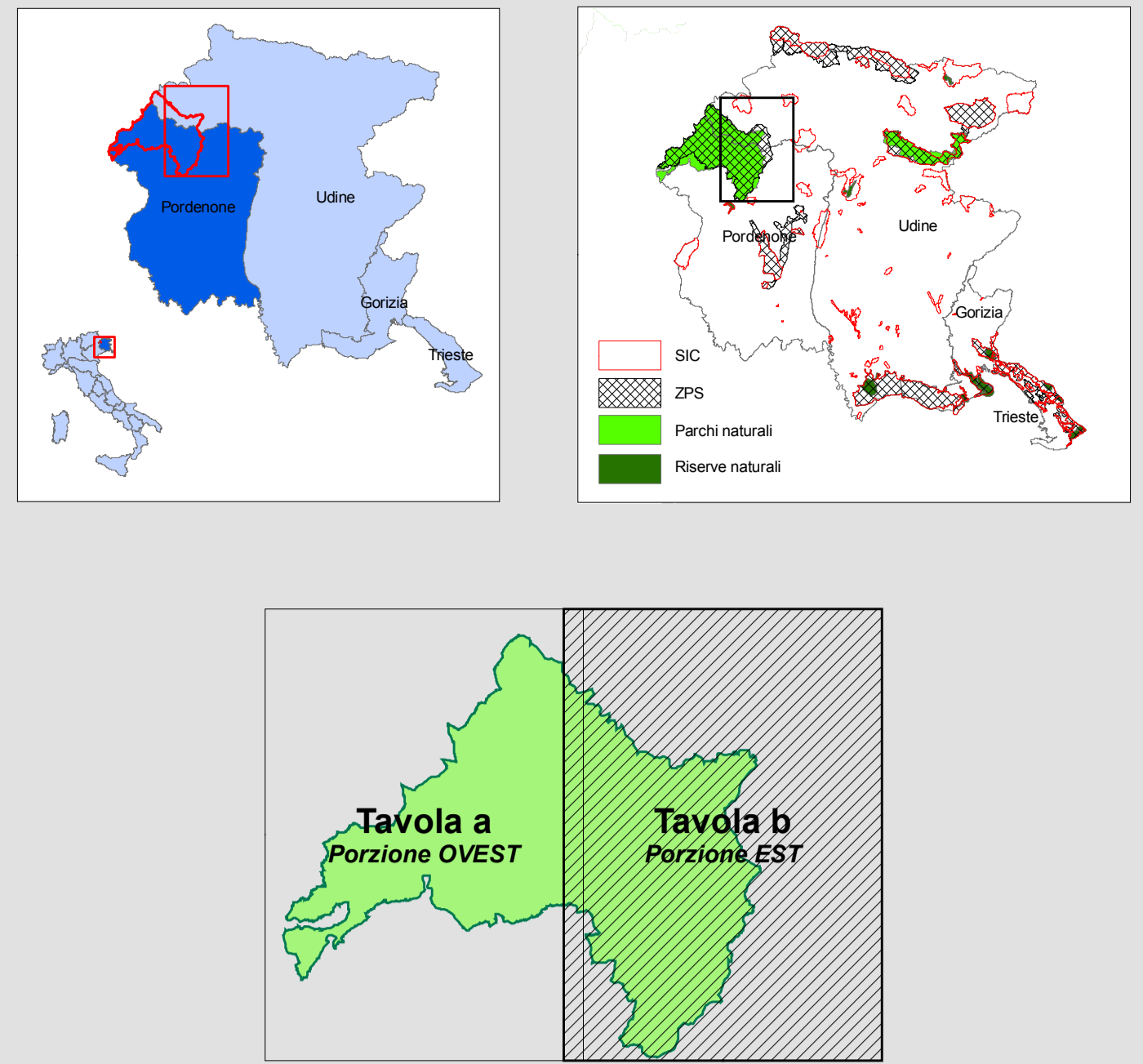

Rasse cartografica: CTRN in scala 1:5.000 semplificata
 Proiezione: Gauss-Boaga - Datum: Roma40 - Fusco: est
 Scala 1: 25 000
 0 0,5 1 2 km

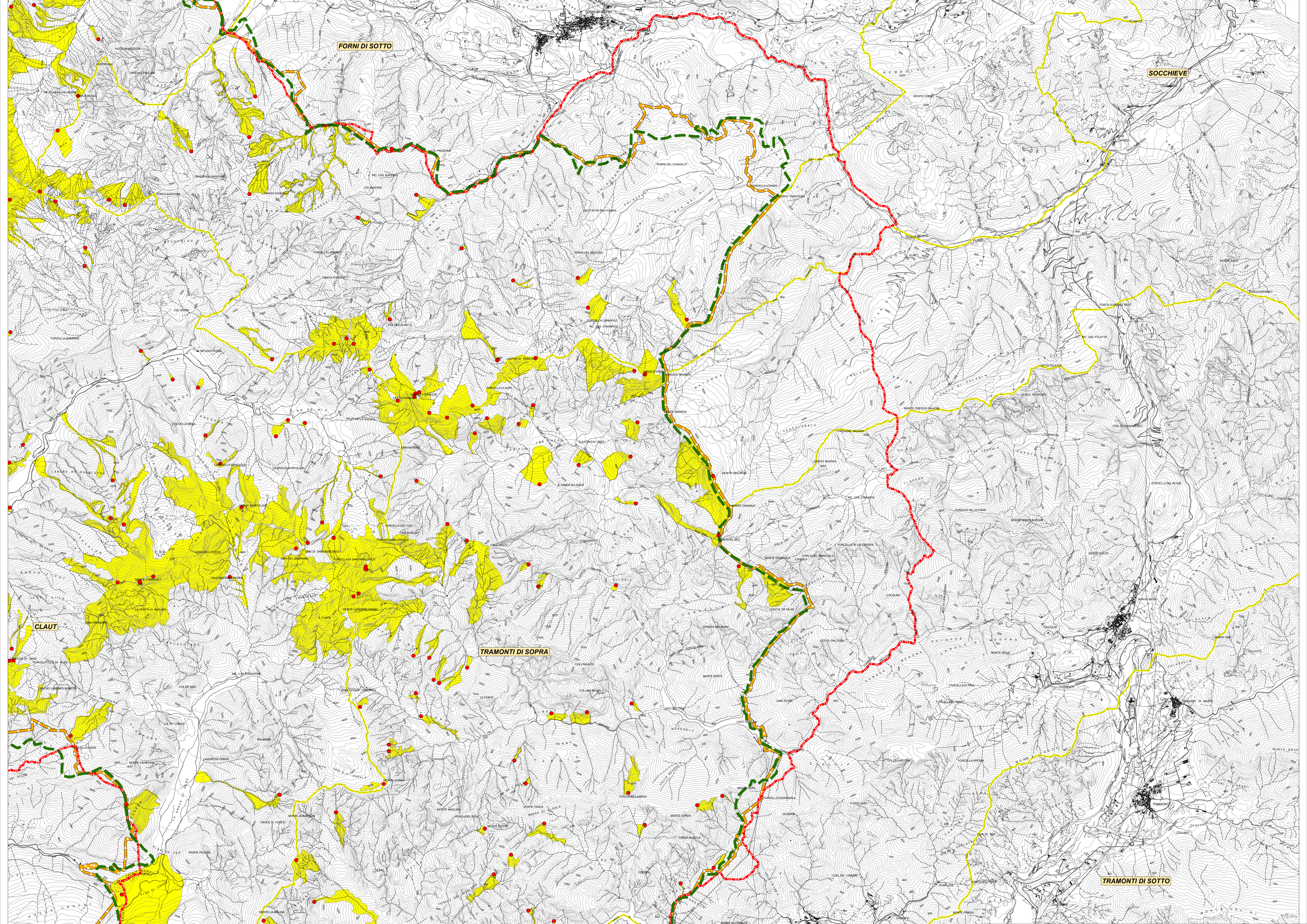

PSR 2007-2013 PROGRAMMA DI SVILUPPO RURALE DELLA REGIONE AUTONOMA FRIULI VENEZIA GIULIA

Fondo europeo agricolo per lo sviluppo rurale (FESR) - Fondo sviluppo rurali (FSR)

REGIONE AUTONOMA FRIULI VENEZIA GIULIA

PARCO NATURALE DOLOMITI FRIULANE



PIANO DI CONSERVAZIONE E SVILUPPO DEL PARCO NATURALE DOLOMITI FRIULANE

Tavola: **5.2b** **CARTA DEI RISCHI Rischio frane**

Scala: **1 : 25 000** Data: **APRILE 2013**

Revisione	Verifica	Redatto	Verificato	Approvato	Data
1	Stato				
2	Emissione				
3	Emissione				
4	Frane	Dott.ssa Raffaella Savna	Dott. Ing. Alessandro Bardi	Dott. Ing. Alessandro Bardi	Aprile 2013