

Legenda

- Perimetro attuale Parco Naturale Dolomiti Friulane
- Perimetrazione proposta Parco Naturale Dolomiti Friulane
- SIC/ZPS "Dolomiti Friulane" (IT3310001)
- Limiti amministrativi comunali
- Military Grid Reference System (MGRS)
- Unità di rilevamento 1x1 Km (UTM ED50 fuso 33) - Prodotto dalla RAFVG

Distribuzione reale

- Lagopus mutus* (Pernice bianca)
- Alectoris graeca* (Coturnice)
- Crex crex* (Re di quaglie)

Idoneità ambientale potenziale

Simbolo	Pernice bianca <i>Lagopus mutus</i>	Coturnice <i>Alectoris graeca</i>	Re di quaglie <i>Crex crex</i>
	3	3	0
	3	2	0
	2	2	0
	3	0	0
	2	0	0
	0	3	0
	0	2	0
	0	0	3

Legenda dei valori:
 0 - Idoneità nulla (non rappresentato graficamente)
 1 - Idoneità bassa
 2 - Idoneità media
 3 - Idoneità alta

I punteggi sono stati assegnati a ciascun habitat regionale, partendo dal valore di idoneità faunistica del Manuale degli habitat del Friuli Venezia Giulia, dettagliati e/o integrati in base al parere dell'esperto, coerentemente con il contesto del sito e con la distribuzione delle specie per fasce altitudinali.

© POLDINI L., OROLO G., VIDALI M., TOMASELLA M., STOCH F., ORELLI G., 2006. Manuale degli habitat del Friuli Venezia Giulia. Strumento a supporto della valutazione d'impatto ambientale (VIA), ambientale strategica (IAS) e d'incidenza ecologica (VIEC). Regione Autonoma Friuli Venezia Giulia - Centro: Centrale ambiente e lavori pubblici - Servizio valutazione impatto ambientale, Univ. Studi Trieste - Dipart. Biologia, <http://www.regione.fvg.it/ambiente.htm>

Inquadramento generale

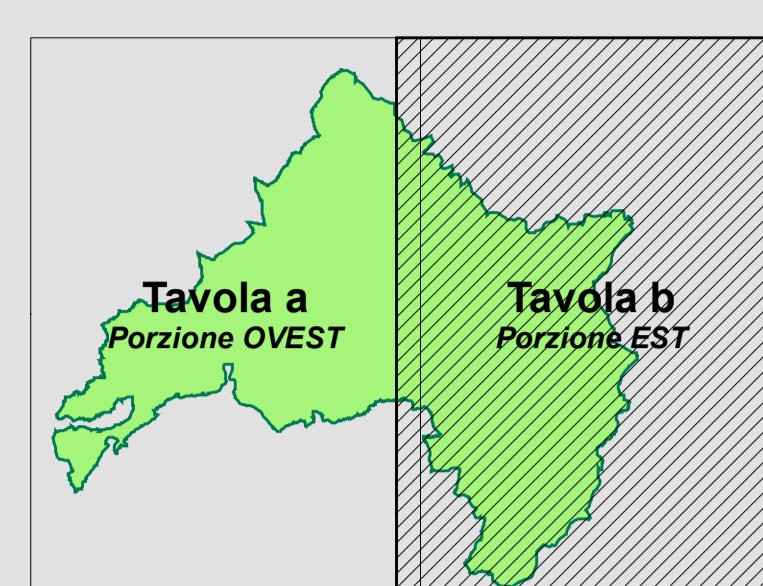
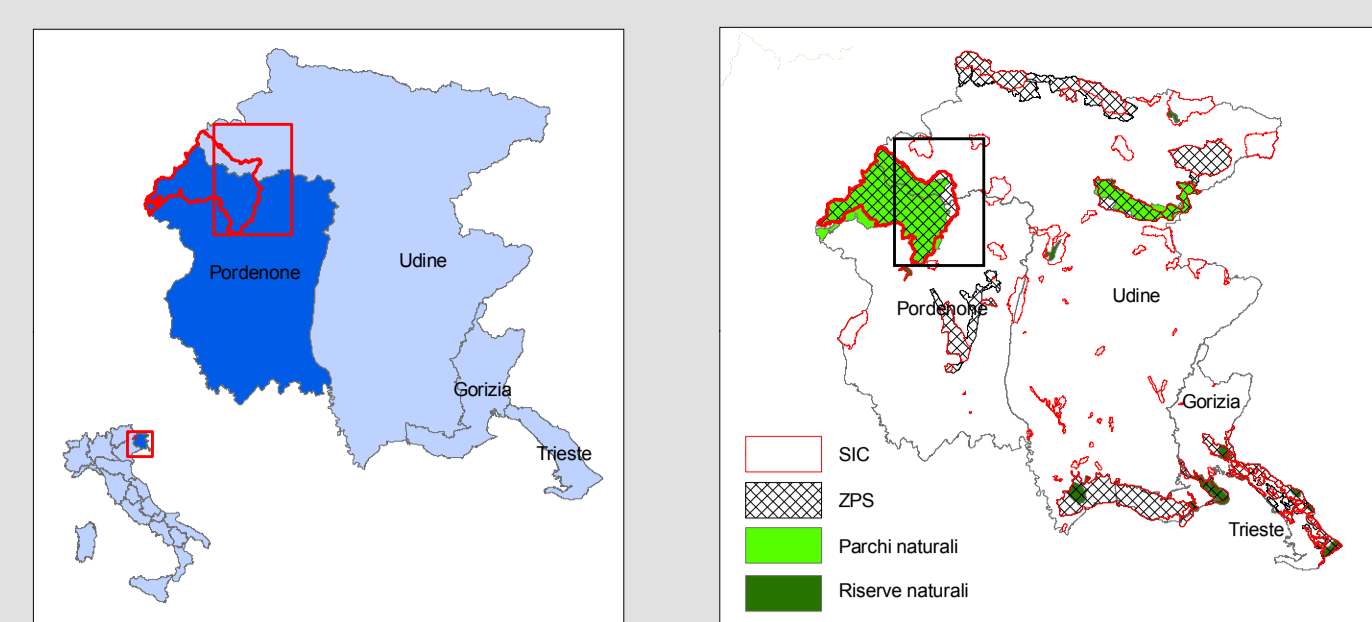

Rasse cartografica: CTRN in scala 1:5.000 semplificata
 Proiezione: Gauss-Boaga - Datum: Roma40 - Fuso: est

Scala 1: 25 000

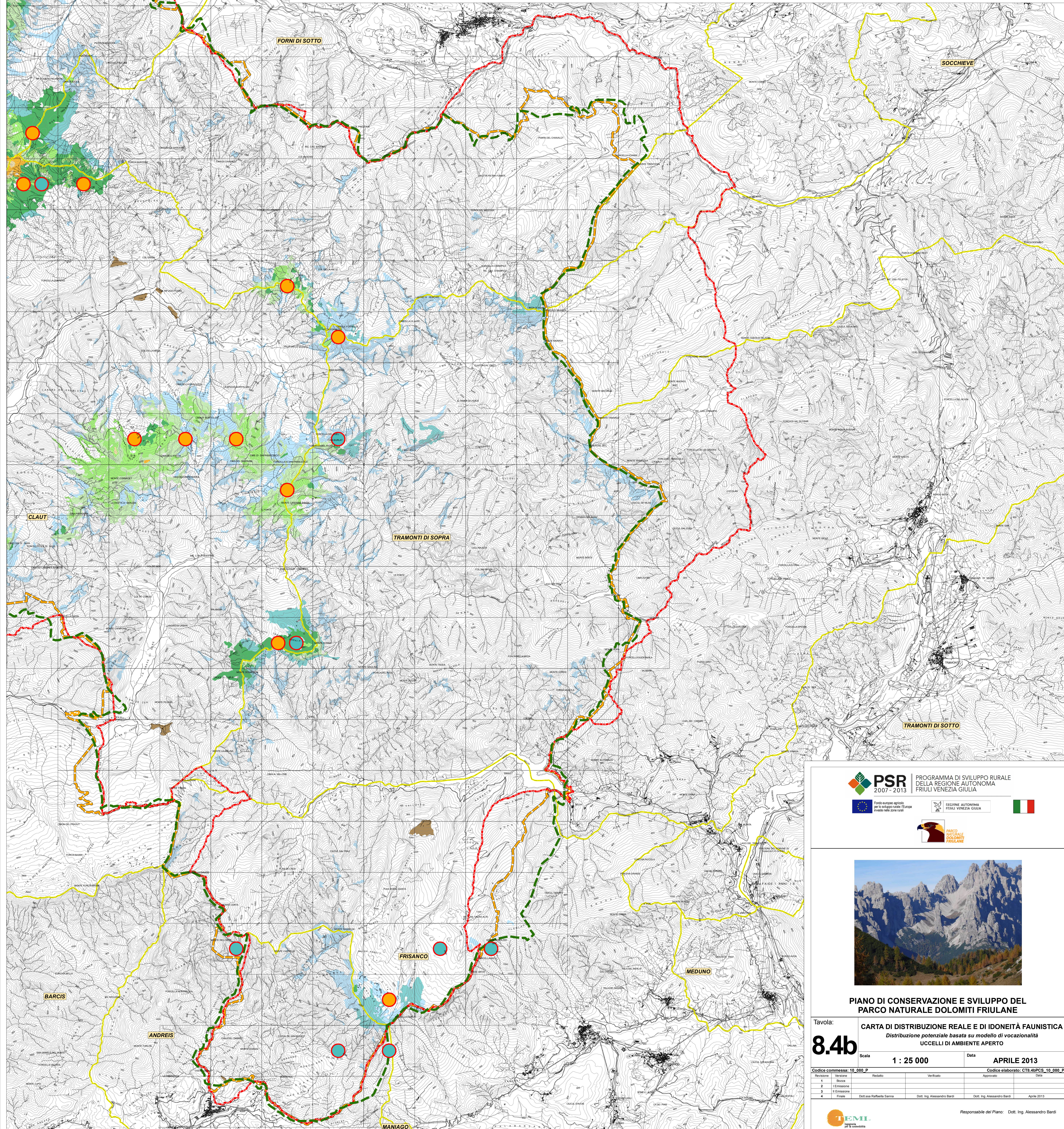
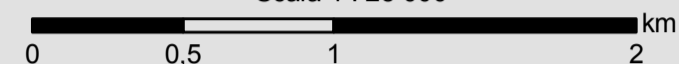

PROGRAMMA DI SVILUPPO RURALE DELLA REGIONE AUTONOMA FRIULI VENEZIA GIULIA



Fondo europeo agricolo per lo sviluppo rurale (FEASR) - Fondo sviluppo rurale (FSR)



REGIONE AUTONOMA FRIULI VENEZIA GIULIA



PARCO NATURALE DOLOMITI FRIULANE

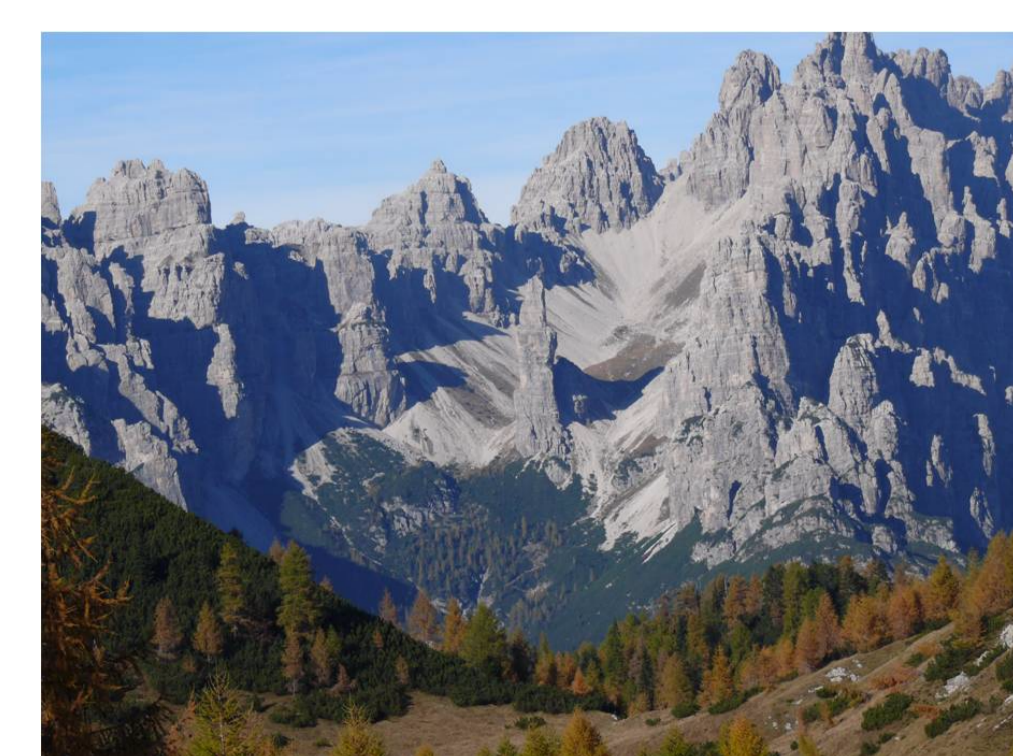

PIANO DI CONSERVAZIONE E SVILUPPO DEL PARCO NATURALE DOLOMITI FRIULANE

Tavola: **8.4b** CARTA DI DISTRIBUZIONE REALE E DI IDONEITÀ FAUNISTICA

Distribuzione potenziale basata su modello di vocionalità UCCELLI DI AMBIENTE APERTO

Scala: **1 : 25 000** Data: **APRILE 2013**

Codice commessa: **10_080_P** Codice elaborato: **CTR_4bPCS_10_080_P**

Revisione	Verifica	Redatto	Verificato	Approvato	Data
1	Stato				
2	Emissione				
3	Emissione				
4	Firma	Dot. Ing. Raffaella Baris	Dot. Ing. Alessandro Bardi	Dot. Ing. Alessandro Bardi	Aprile 2013



Responsabile del Piano: **Dot. Ing. Alessandro Bardi**

VISTO: IL PRESIDENTE