

Inquadramento generale

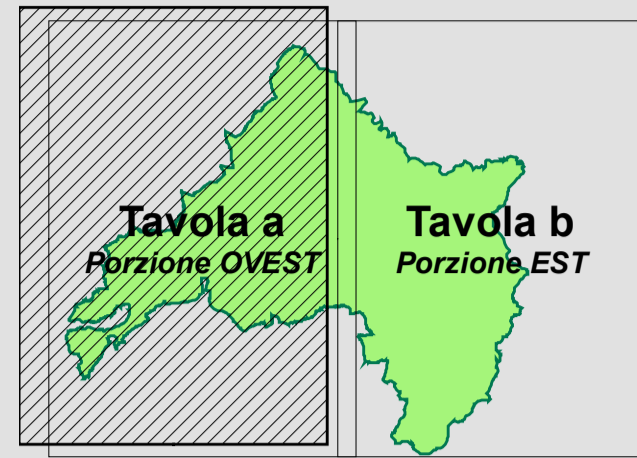

Base cartografica: CTRN in scala 1:5.000 semplificata
 Proiezione: Gauss-Boaga - Datum: Roma40 - Fuso: est

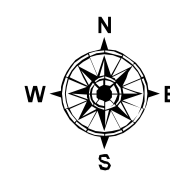
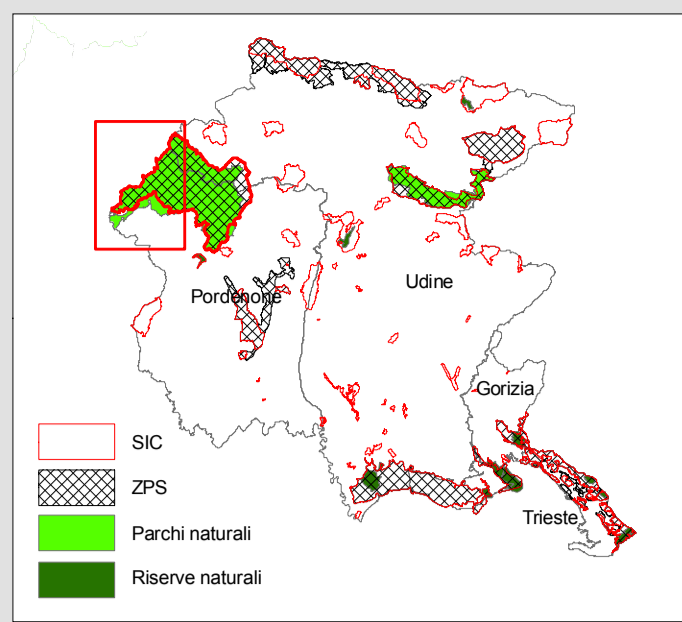
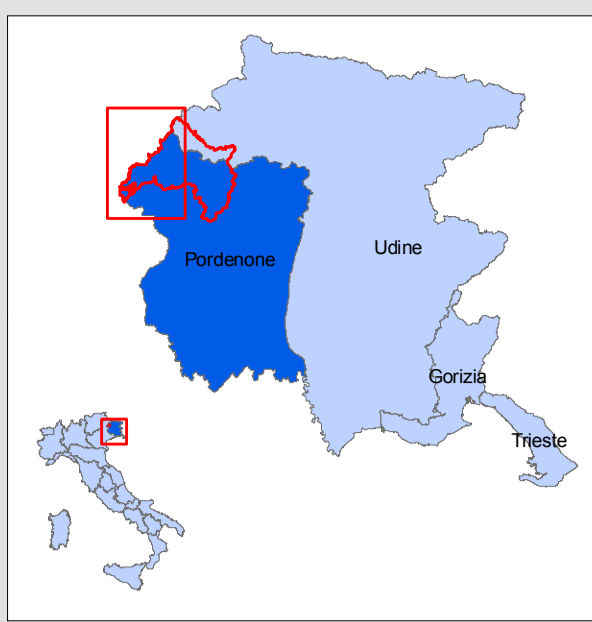
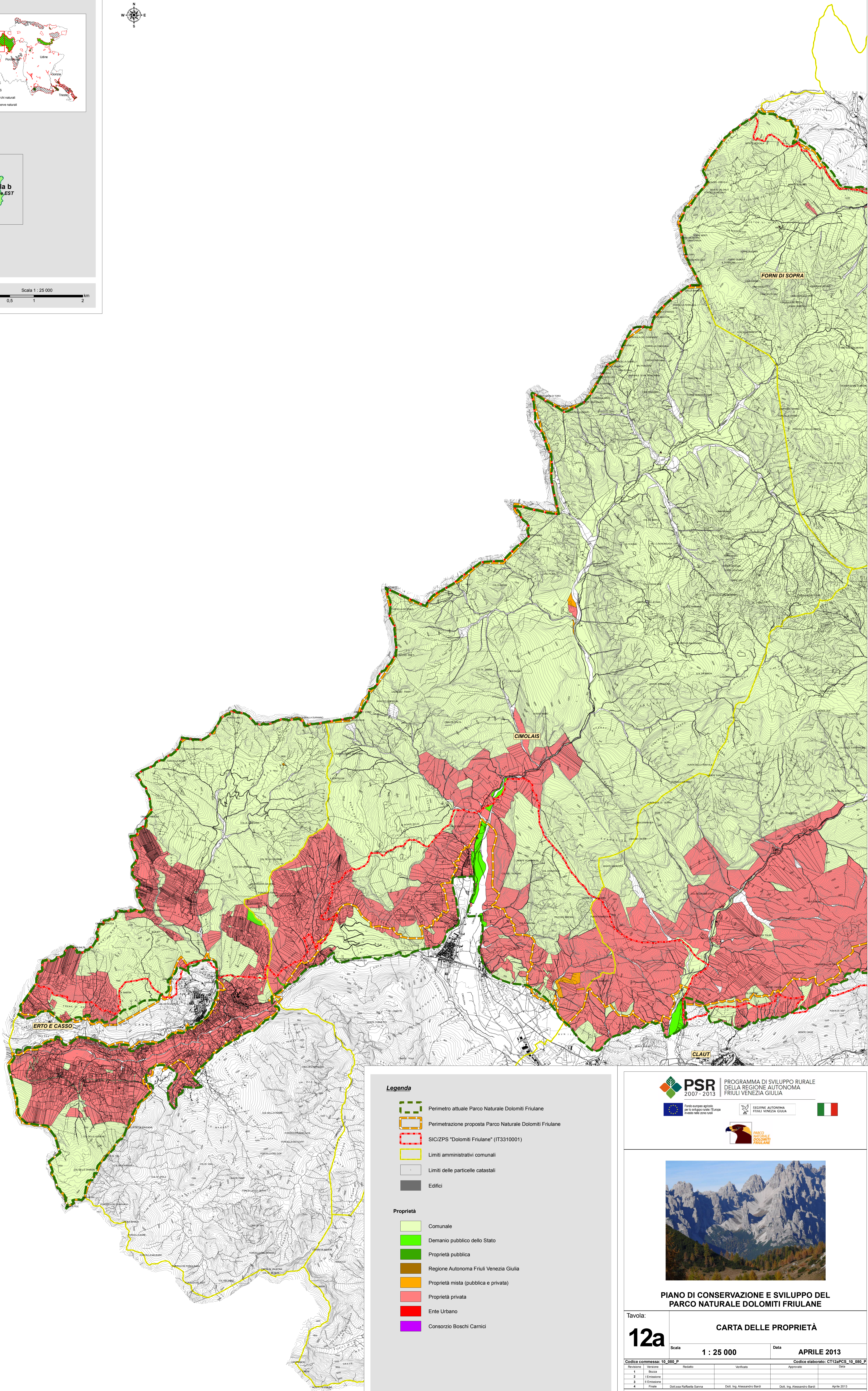
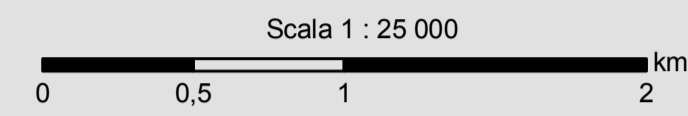

Legenda

- Perimetro attuale Parco Naturale Dolomiti Friulane
- Perimetrazione proposta Parco Naturale Dolomiti Friulane
- SIC/ZPS "Dolomiti Friulane" (IT310001)
- Limiti amministrativi comunali
- Limiti delle particelle catastali
- Edifici

Proprietà

- Comunale
- Demanio pubblico dello Stato
- Proprietà pubblica
- Regione Autonoma Friuli Venezia Giulia
- Proprietà mista (pubblica e privata)
- Proprietà privata
- Ente Urbano
- Consorzio Boschi Carnici

PROGRAMMA DI SVILUPPO RURALE DELLA REGIONE AUTONOMA FRIULI VENEZIA GIULIA

Fondo europeo agricolo per lo sviluppo rurale (FESR) - Fondo europeo per lo sviluppo regionale (FESR)

REGIONE AUTONOMA FRIULI VENEZIA GIULIA

PARCO NATURALE DOLOMITI FRIULANE

PIANO DI CONSERVAZIONE E SVILUPPO DEL PARCO NATURALE DOLOMITI FRIULANE

Tavola:

12a

CARTA DELLE PROPRIETÀ

Scala: **1 : 25 000** Data: **APRILE 2013**

Codice commessa: 10_080_P Codice elaborato: CT12aPCS_10_080_P

Revisione	Versione	Redatto	Verificato	Approvato	Data
1	Bozza				
2	1 ^a emissione				
3	2 ^a emissione				
4	Finale	Dot.ssa Raffaella Sanna	Dot. Ing. Alessandro Bardi	Dot. Ing. Alessandro Bardi	Aprile 2013

TEMI

Responsabile del Piano: Dot. Ing. Alessandro Bardi