

**Inquadramento generale**

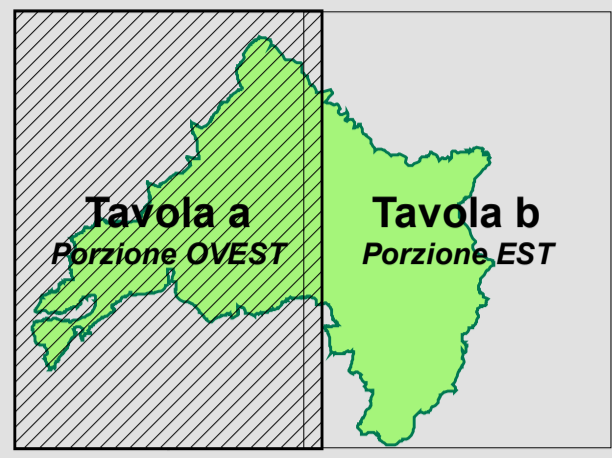

Base cartografica: CTRN in scala 1:5.000 semplificata  
 Proiezione: Gauss-Boaga - Datum: Roma40 - Fusco: est  
 Scala 1 : 25.000  
 0 0,5 1 2 km

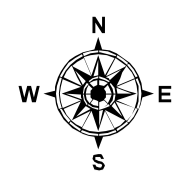
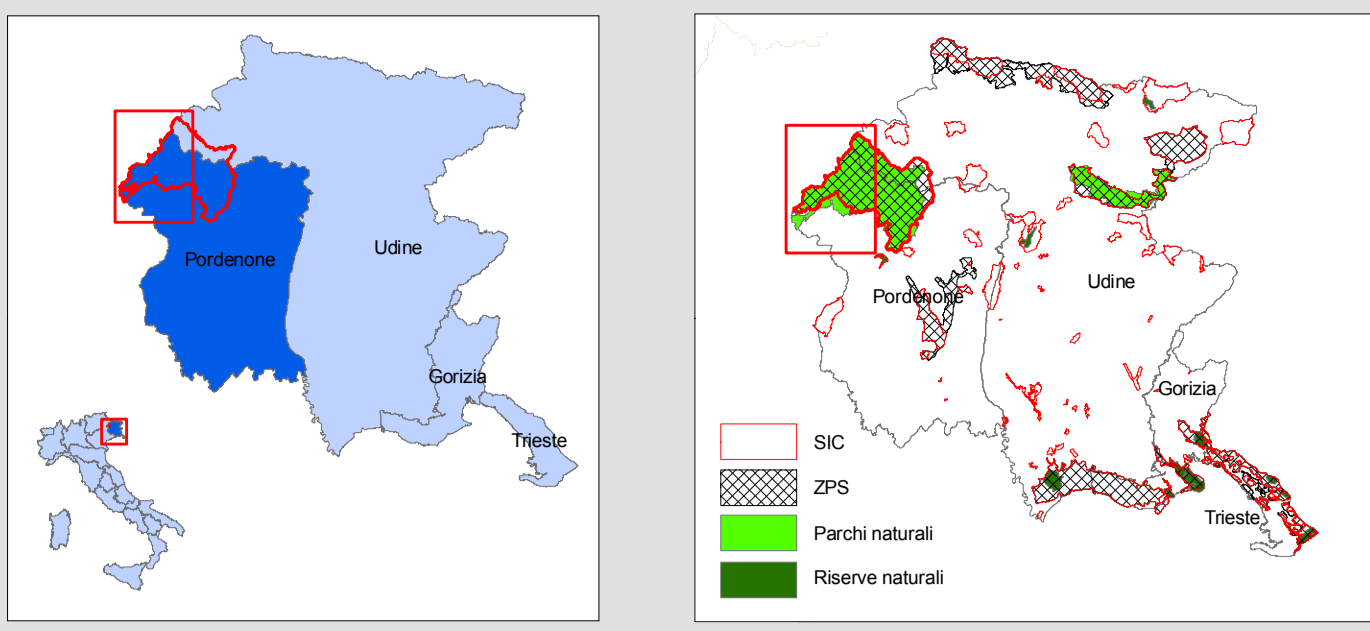
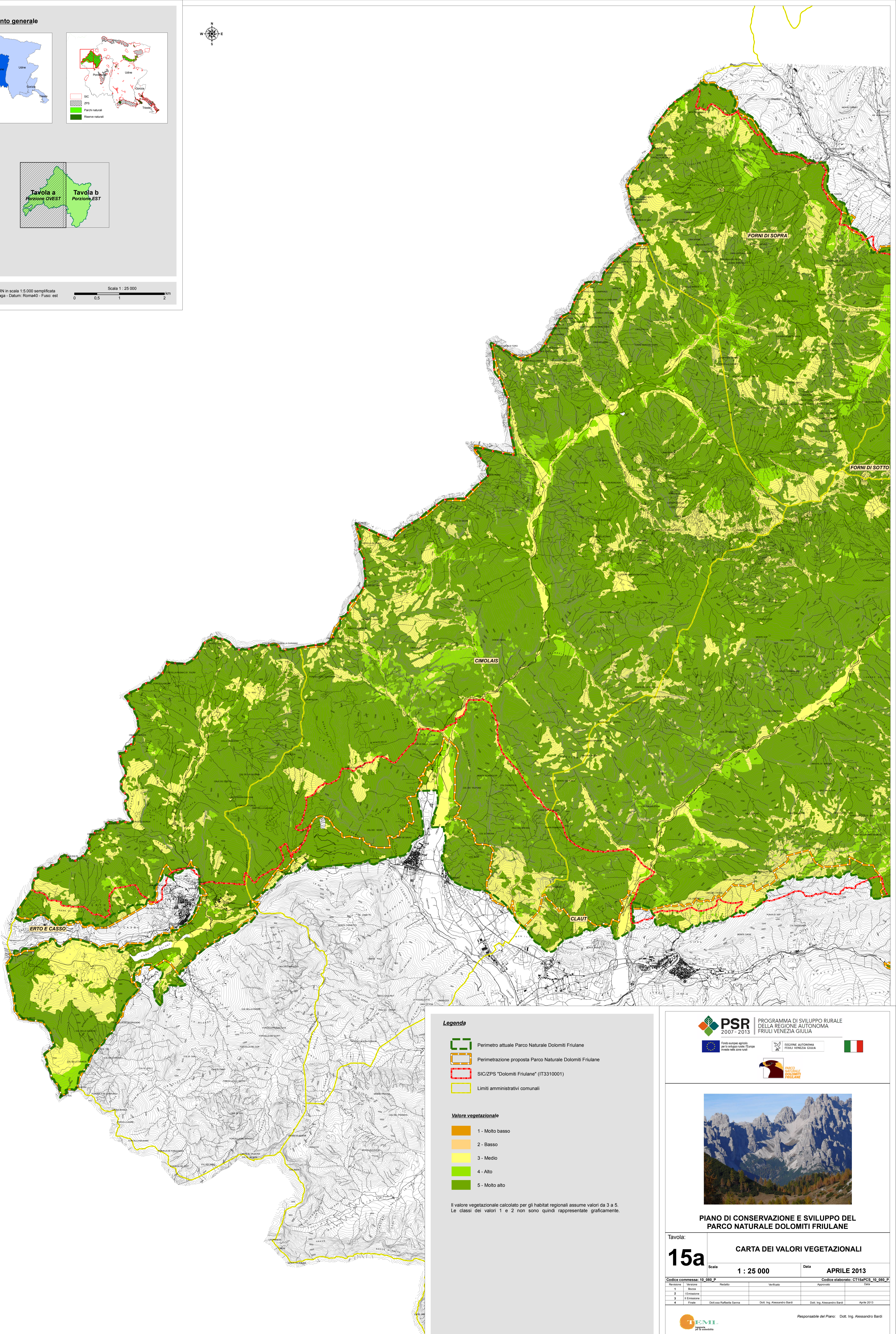

**Legenda**

- Perimetro attuale Parco Naturale Dolomiti Friulane
- Perimetrazione proposta Parco Naturale Dolomiti Friulane
- SIC/ZPS "Dolomiti Friulane" (IT3310001)
- Limiti amministrativi comunali

**Valore vegetazionale**

- 1 - Molto basso
- 2 - Basso
- 3 - Medio
- 4 - Alto
- 5 - Molto alto

Il valore vegetazionale calcolato per gli habitat regionali assume valori da 3 a 5. Le classi dei valori 1 e 2 non sono quindi rappresentate graficamente.



PROGRAMMA DI SVILUPPO RURALE DELLA REGIONE AUTONOMA FRIULI VENEZIA GIULIA

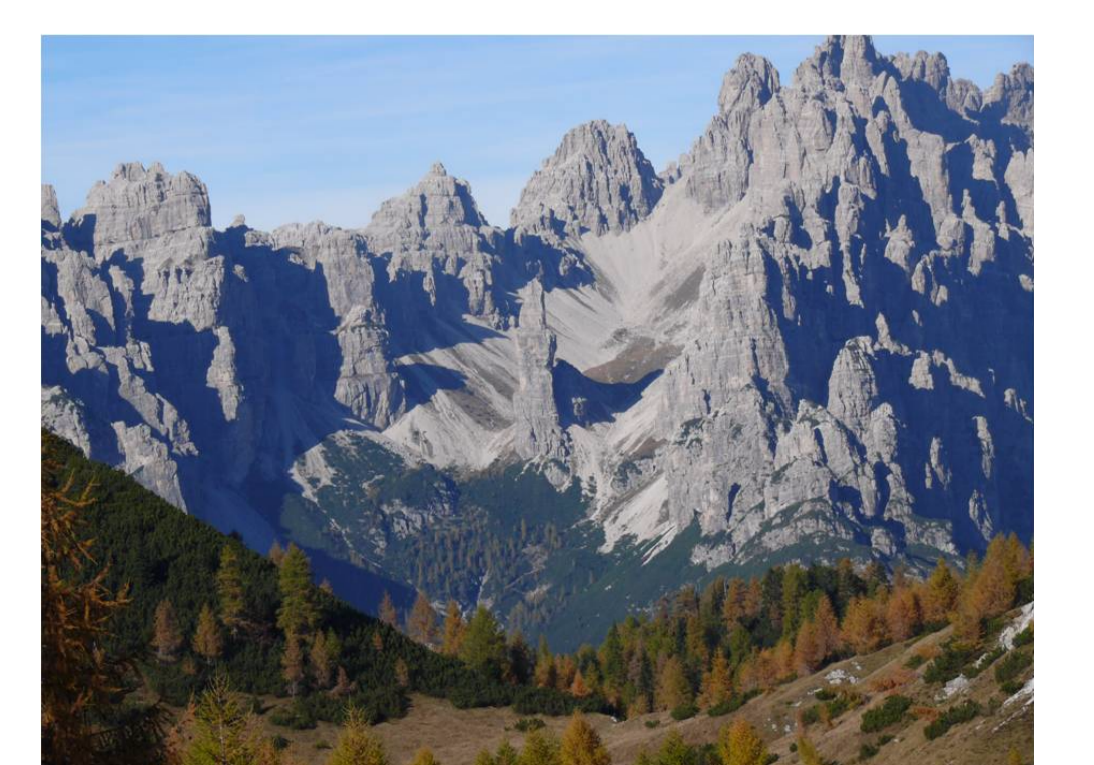
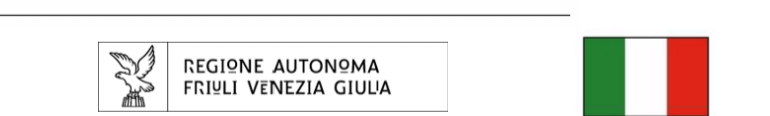

**PIANO DI CONSERVAZIONE E SVILUPPO DEL PARCO NATURALE DOLOMITI FRIULANE**

Tavola:

**15a**

**CARTA DEI VALORI VEGETAZIONALI**

Scala **1 : 25 000**

Data **APRILE 2013**

Codice commessa: 10_080_P		Codice elaborato: CT15aPCS_10_080_P	
Revisione	Versione	Redatto	Verificato
1	Bozza		
2	1 <sup>a</sup> emissione		
3	2 <sup>a</sup> emissione		
4	Finale	Dot. Ing. Raffaella Sama	Dot. Ing. Alessandro Bardi



Responsabile del Piano: Dot. Ing. Alessandro Bardi