

**Inquadramento generale**

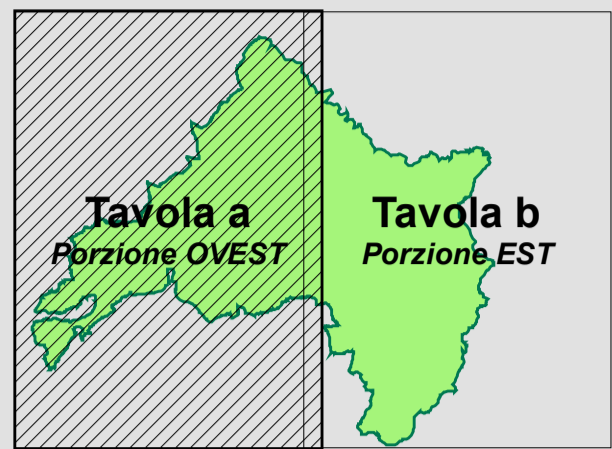

Base cartografica: CTRN in scala 1:5.000 semplificata  
 Proiezione: Gauss-Boaga - Datum: Roma40 - Fusco: est

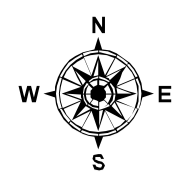
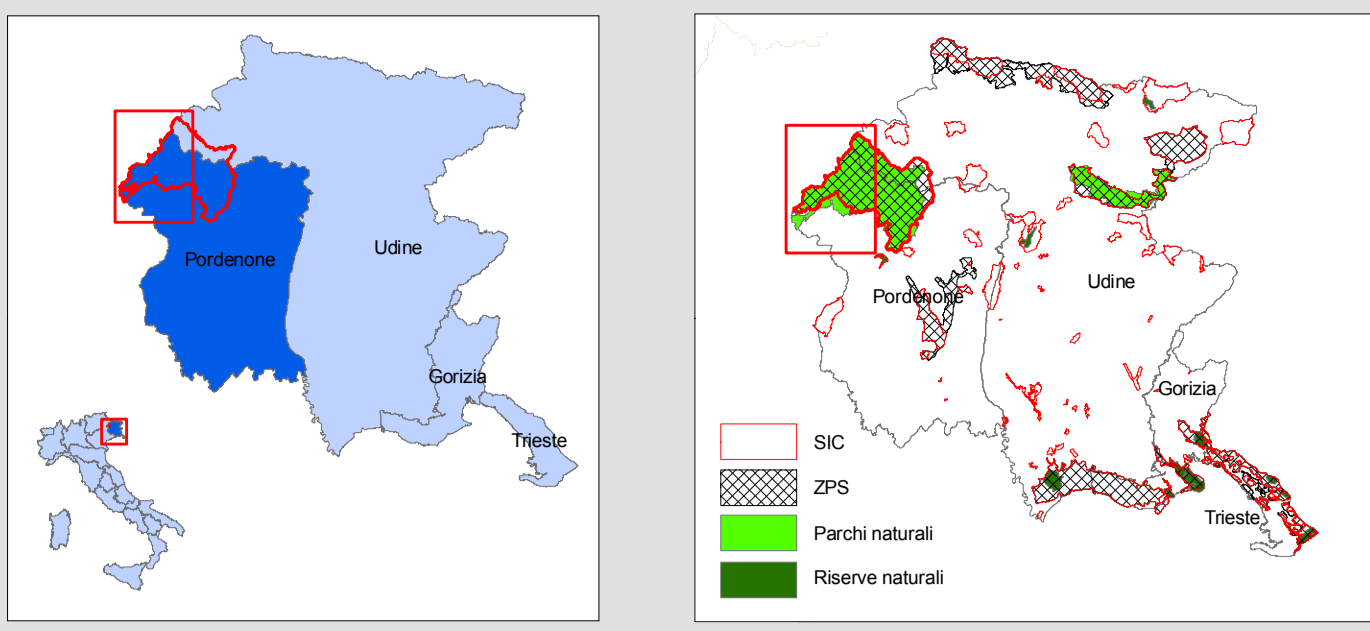
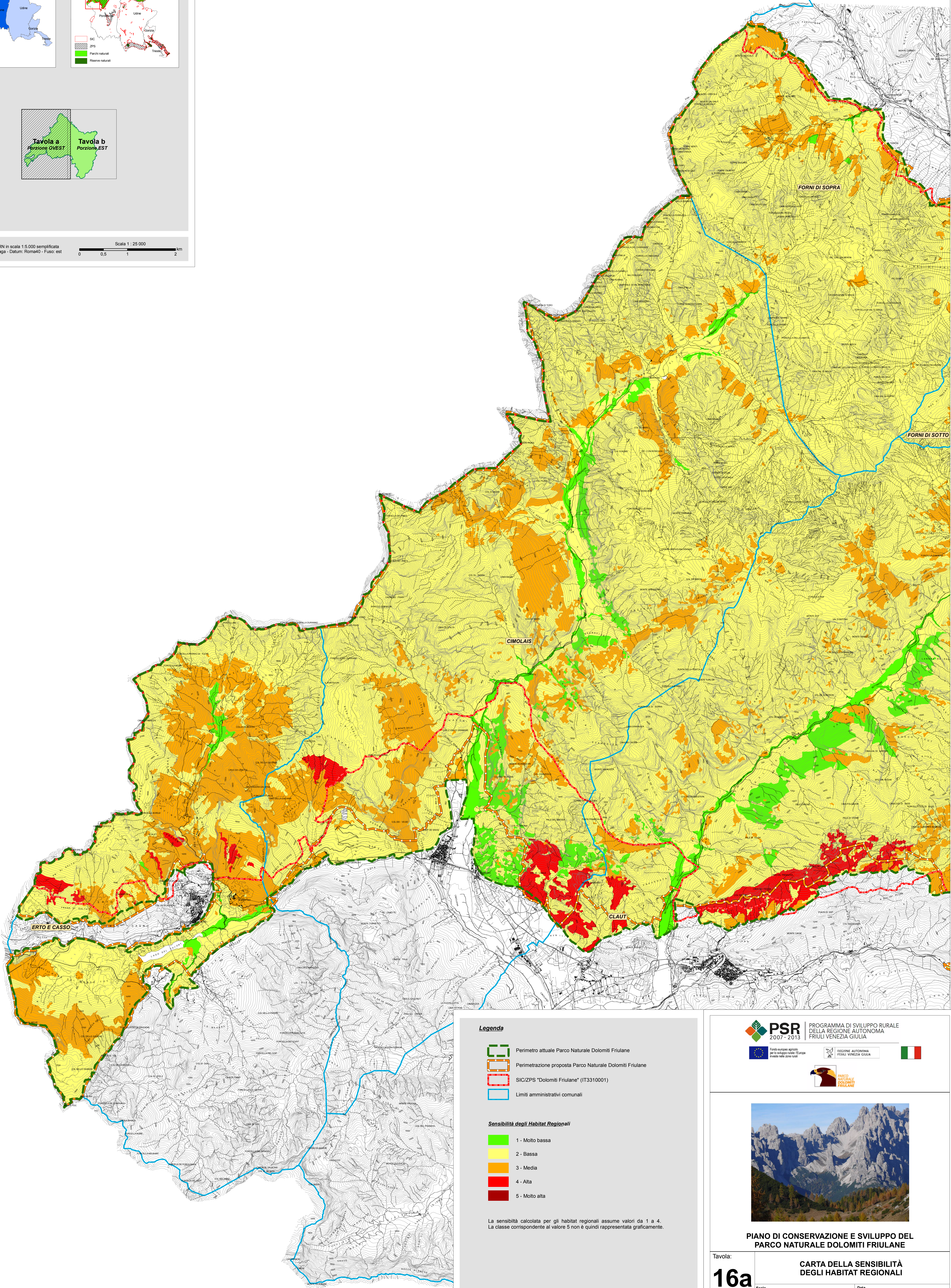
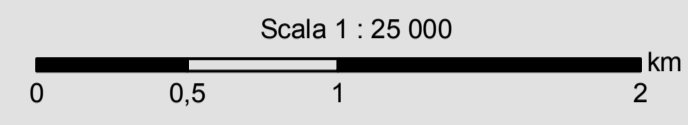

**Legenda**

- Perimetro attuale Parco Naturale Dolomiti Friulane
- Perimetrazione proposta Parco Naturale Dolomiti Friulane
- SIC/ZPS "Dolomiti Friulane" (IT3310001)
- Limiti amministrativi comunali

**Sensibilità degli Habitat Regionali**

- 1 - Molto bassa
- 2 - Bassa
- 3 - Media
- 4 - Alta
- 5 - Molto alta

La sensibilità calcolata per gli habitat regionali assume valori da 1 a 4. La classe corrispondente al valore 5 non è quindi rappresentata graficamente.



PROGRAMMA DI SVILUPPO RURALE DELLA REGIONE AUTONOMA FRIULI VENEZIA GIULIA



Fondo europeo agricolo per lo sviluppo rurale (FESR)



**PIANO DI CONSERVAZIONE E SVILUPPO DEL PARCO NATURALE DOLOMITI FRIULANE**

Tavola:

**16a**

**CARTA DELLA SENSIBILITÀ DEGLI HABITAT REGIONALI**

Scala **1 : 25 000**

Data **APRILE 2013**

Codice commessa: 10\_080\_P      Codice elaborato: CT16aPCS\_10\_080\_P

| Revisione | Versione                 | Redatto                   | Verificato                 | Approvato                  | Data        |
|-----------|--------------------------|---------------------------|----------------------------|----------------------------|-------------|
| 1         | Bozza                    |                           |                            |                            |             |
| 2         | 1 <sup>a</sup> emissione |                           |                            |                            |             |
| 3         | 2 <sup>a</sup> emissione |                           |                            |                            |             |
| 4         | Finale                   | Dot. Ing. Raffaella Serra | Dot. Ing. Alessandro Bardi | Dot. Ing. Alessandro Bardi | Aprile 2013 |



Responsabile del Piano: Dot. Ing. Alessandro Bardi