

Inquadramento generale

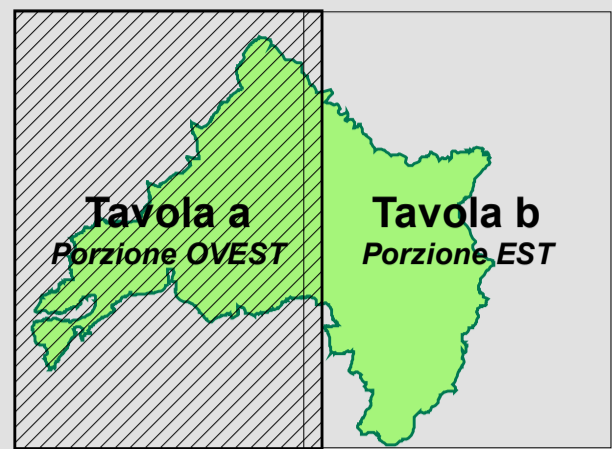

Base cartografica: CTRN in scala 1:5.000 semplificata  
 Proiezione: Gauss-Boaga - Datum: Roma40 - Fuso: est

Scala 1 : 25 000  
 0 0,5 1 2 km

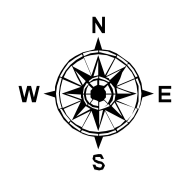
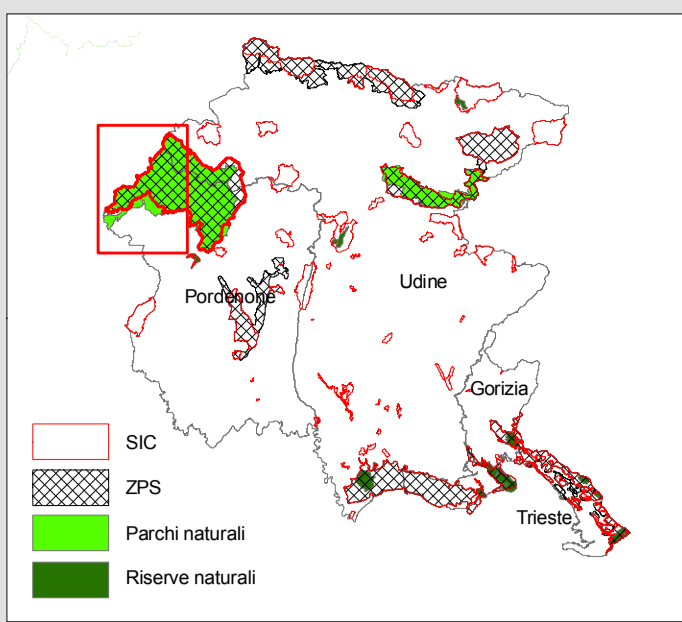
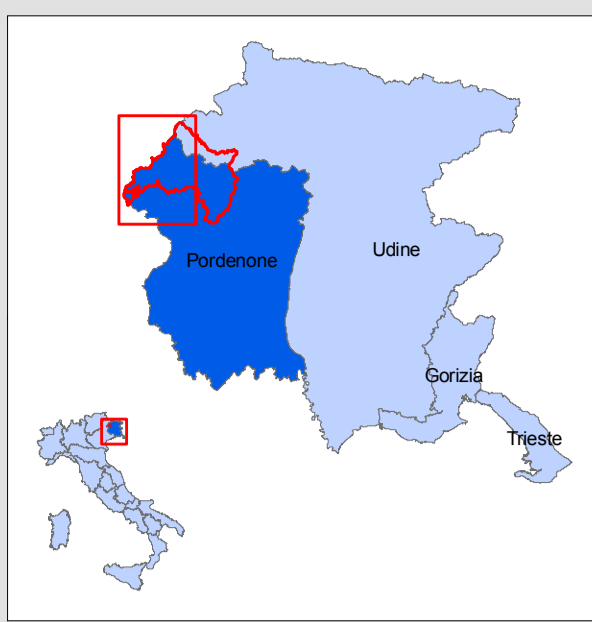
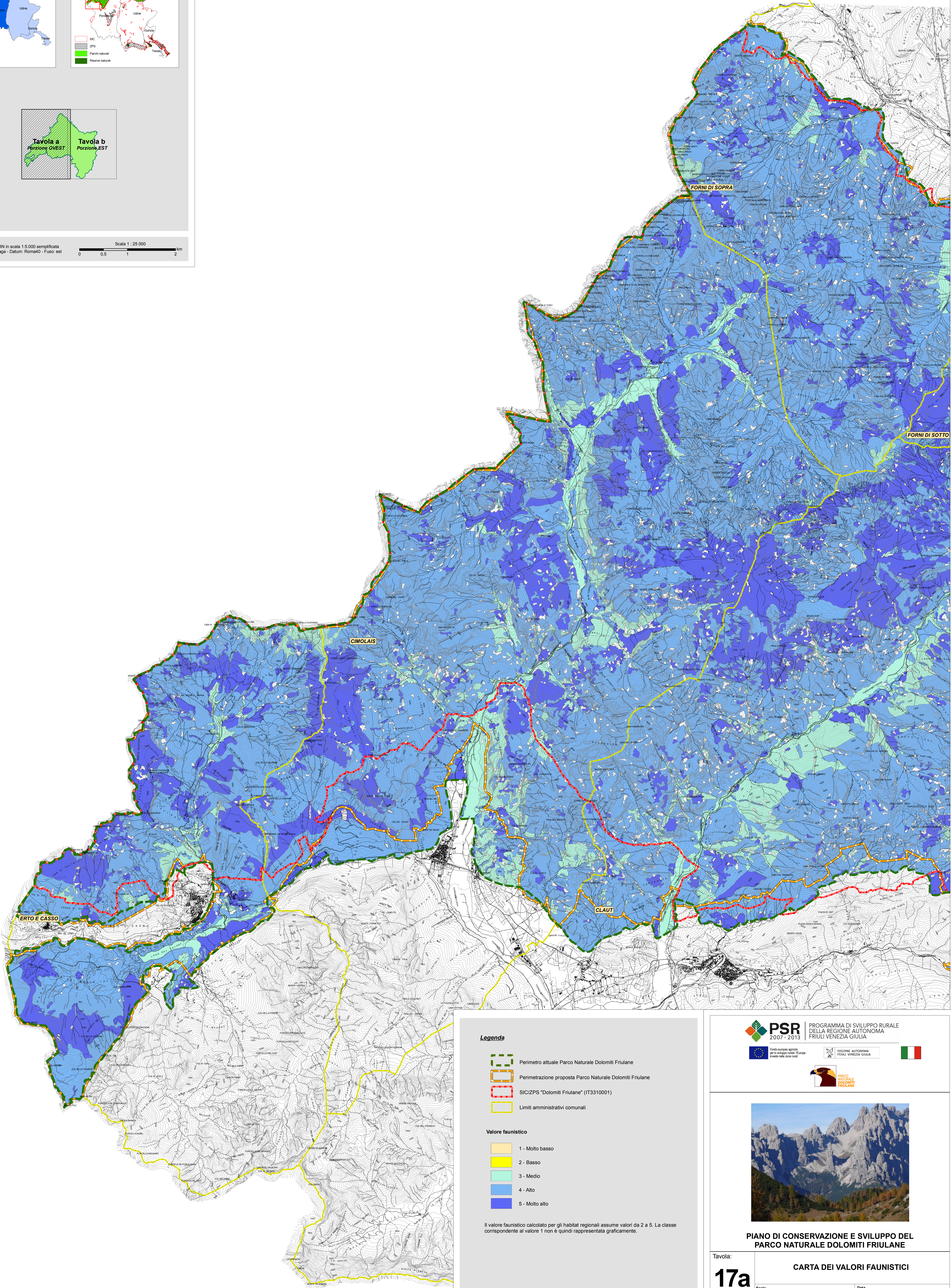

**Legenda**

- Perimetro attuale Parco Naturale Dolomiti Friulane
- Perimetrazione proposta Parco Naturale Dolomiti Friulane
- SIC/ZPS "Dolomiti Friulane" (IT3310001)
- Limiti amministrativi comunali

**Valore faunistico**

- 1 - Molto basso
- 2 - Basso
- 3 - Medio
- 4 - Alto
- 5 - Molto alto

Il valore faunistico calcolato per gli habitat regionali assume valori da 2 a 5. La classe corrispondente al valore 1 non è quindi rappresentata graficamente.



PROGRAMMA DI SVILUPPO RURALE DELLA REGIONE AUTONOMA FRIULI VENEZIA GIULIA



Fondo europeo agricolo per lo sviluppo rurale (FESR) - Fondo europeo per lo sviluppo regionale (FESR)



REGIONE AUTONOMA FRIULI VENEZIA GIULIA



**PIANO DI CONSERVAZIONE E SVILUPPO DEL PARCO NATURALE DOLOMITI FRIULANE**

Tavola: **17a** CARTA DEI VALORI FAUNISTICI

Scala: **1 : 25 000** Data: **APRILE 2013**

Codice commessa: 10_080_P		Codice elaborato: CT17aPCS_10_080_P	
Revisione	Versione	Redatto	Verificato
1	Bozza		
2	Emissione		
3	Emissione		
4	Fine	Dott.ssa Raffaella Sanna	Dott. Ing. Alessandro Bardi

Responsabile del Piano: Dott. Ing. Alessandro Bardi

