

**Legenda**

- Perimetro attuale Parco Naturale Dolomiti Friulane
- Perimetrazione proposta Parco Naturale Dolomiti Friulane
- SIC/ZPS "Dolomiti Friulane" (IT310001)
- Limiti amministrativi comunali

**Valore faunistico**

- 1 - Molto basso
- 2 - Basso
- 3 - Medio
- 4 - Alto
- 5 - Molto alto

Il valore faunistico calcolato per gli habitat regionali assume valori da 2 a 5. La classe corrispondente al valore 1 non è quindi rappresentata graficamente.

**Inquadramento generale**

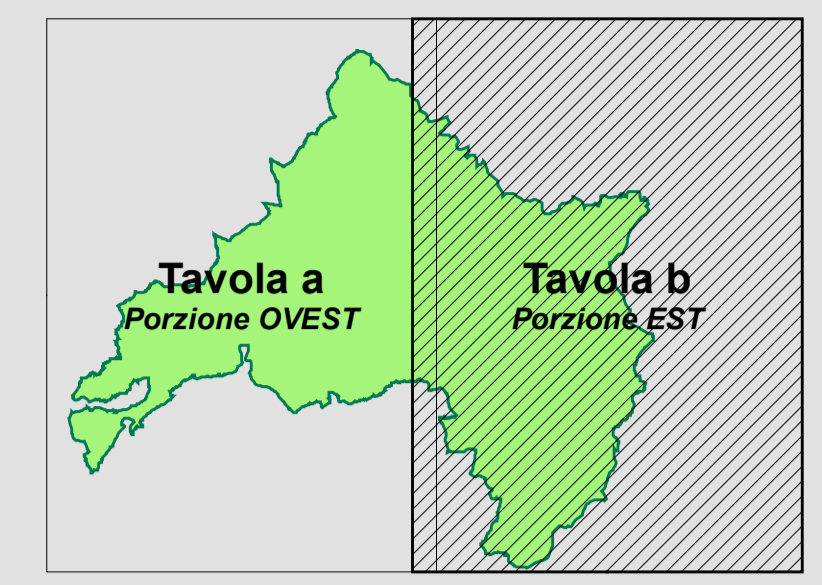
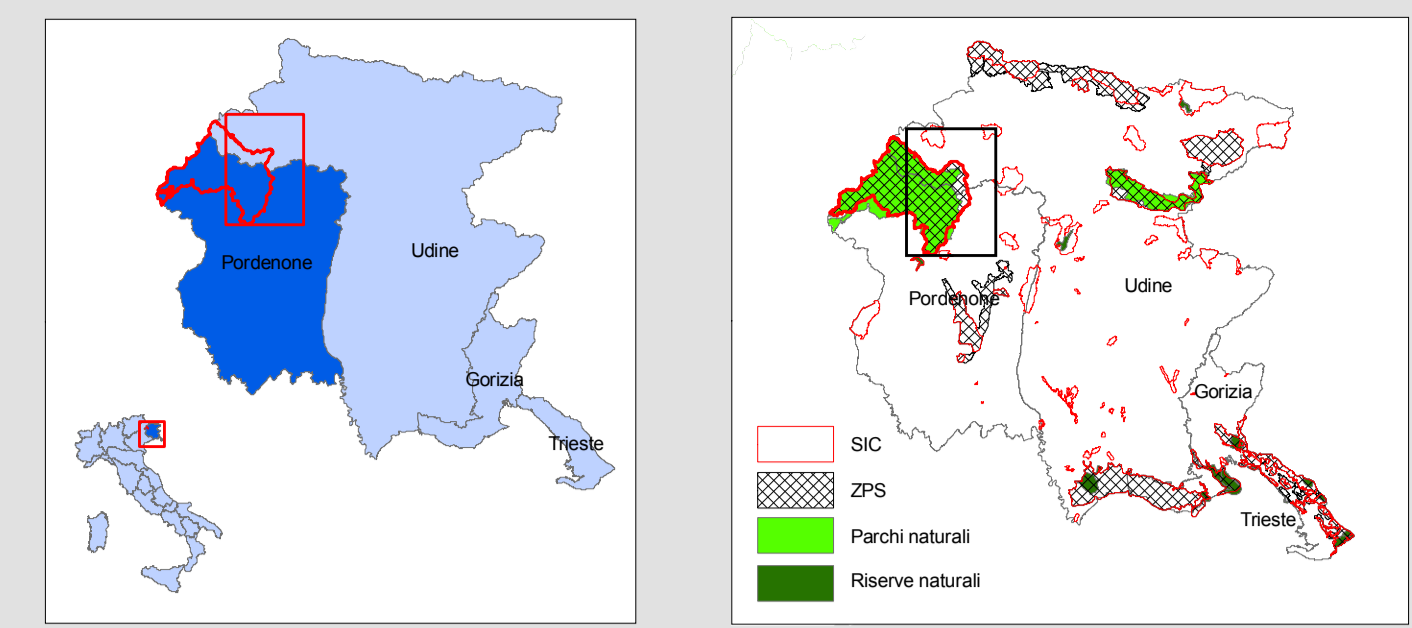

Rasse cartografica: CTRN in scala 1:5.000 semplificata  
 Proiezione: Gauss-Boaga - Datum: Roma40 - Fusco: est

Scala 1: 25 000  
 0 0,5 1 2 km

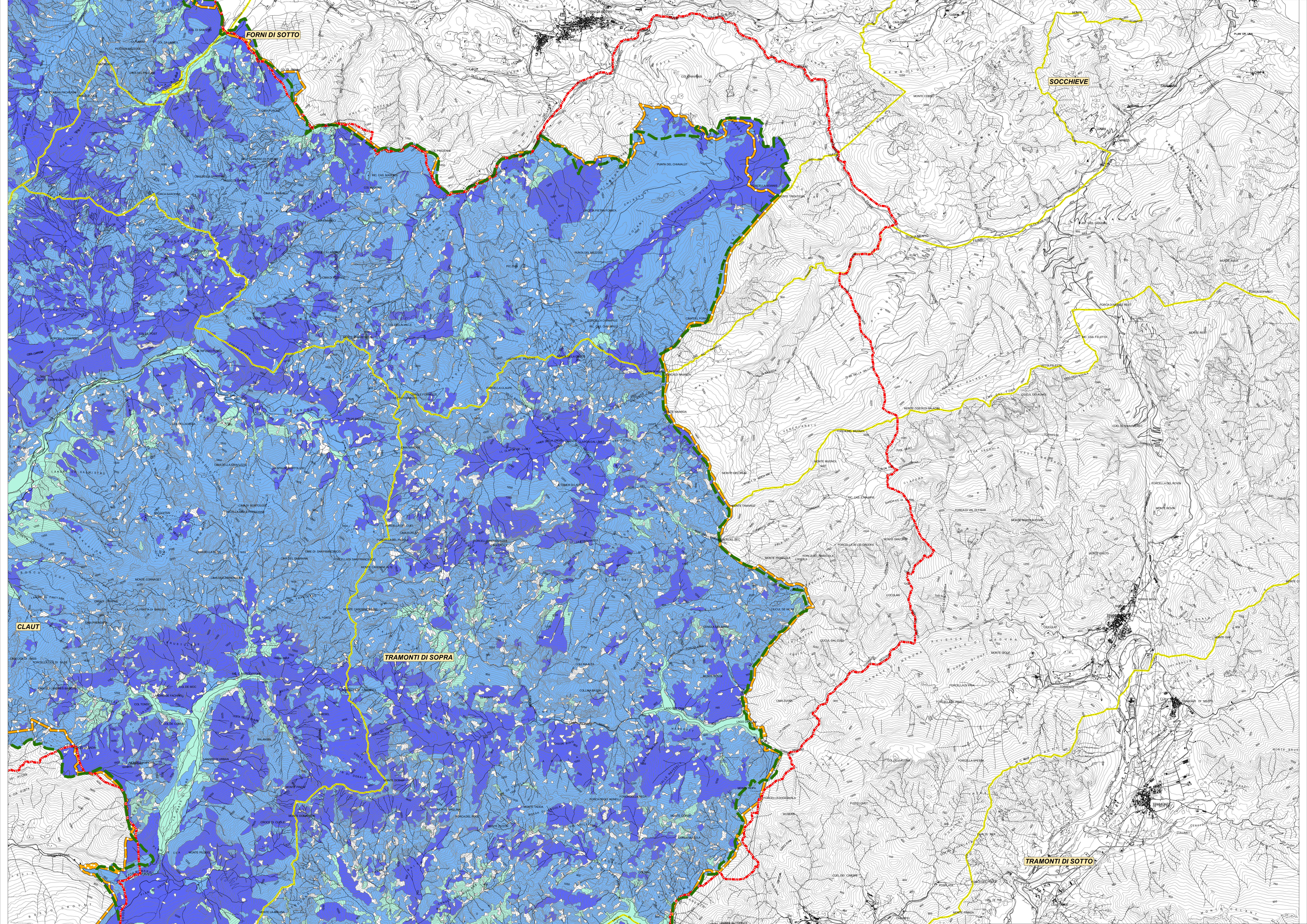

PROGRAMMA DI SVILUPPO RURALE  
 DELLA REGIONE AUTONOMA  
 FRIULI VENEZIA GIULIA

Fondo europeo agricolo  
 per lo sviluppo rurale  
 (FESR) 2007-2013

**PIANO DI CONSERVAZIONE E SVILUPPO DEL  
 PARCO NATURALE DOLOMITI FRIULANE**

Tavola:  
17b

**CARTA DEI VALORI FAUNISTICI**

Scala **1 : 25 000**      Data **APRILE 2013**

Codice comma: 10_080_P		Codice elaborato: CT17aPCS_10_080_P	
Revisione	Verifica	Redatto	Verificato
1	Stesura		
2	Elaborazione		
3	Elaborazione		
4	Finale	Dot. Ing. Raffaella Sarma	Dot. Ing. Alessandro Bardi

Responsabile del Piano: Dot. Ing. Alessandro Bardi