

Inquadramento generale

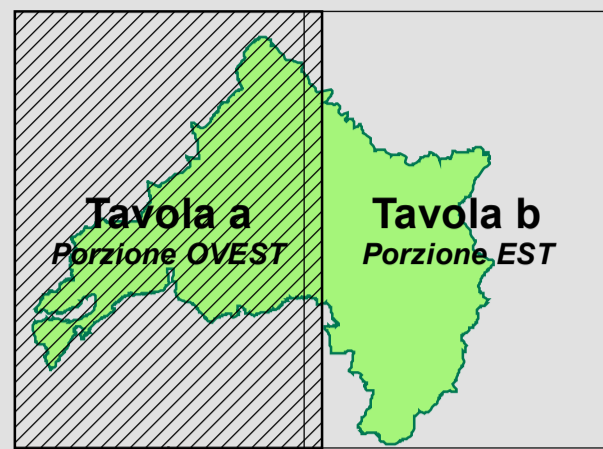

Base cartografica: CTRN in scala 1:5.000 semplificata  
 Proiezione: Gauss-Boaga - Datum: Roma40 - Fuso: est

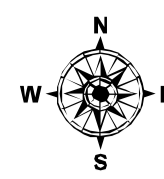
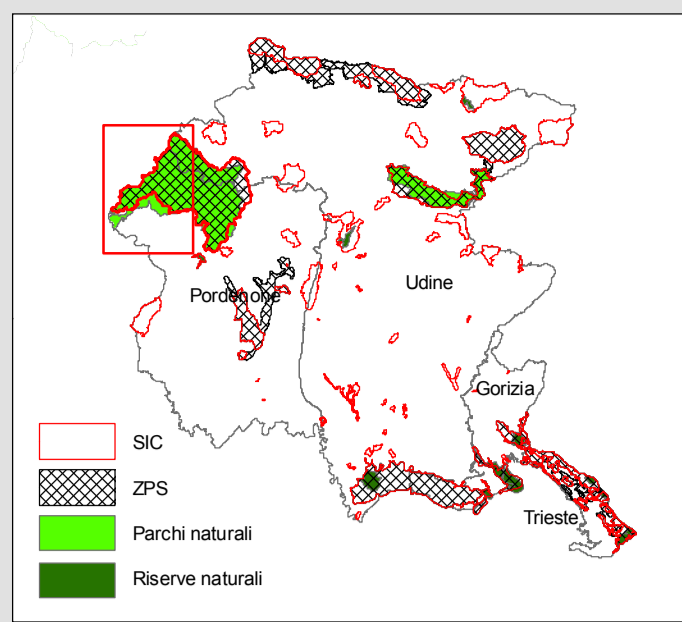
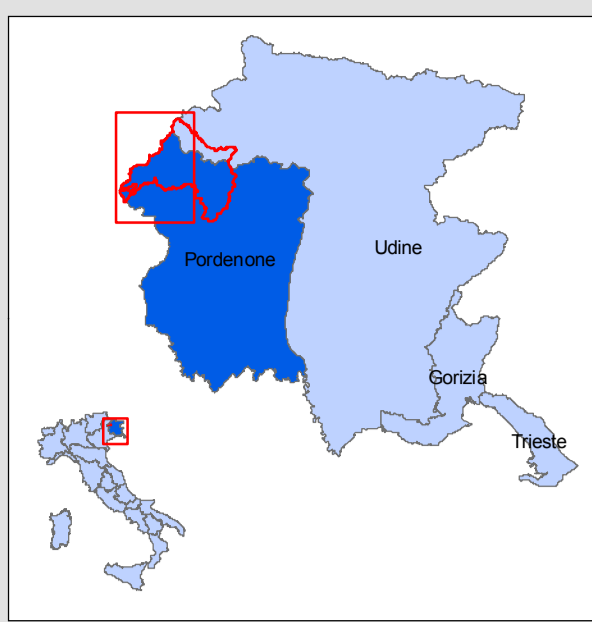
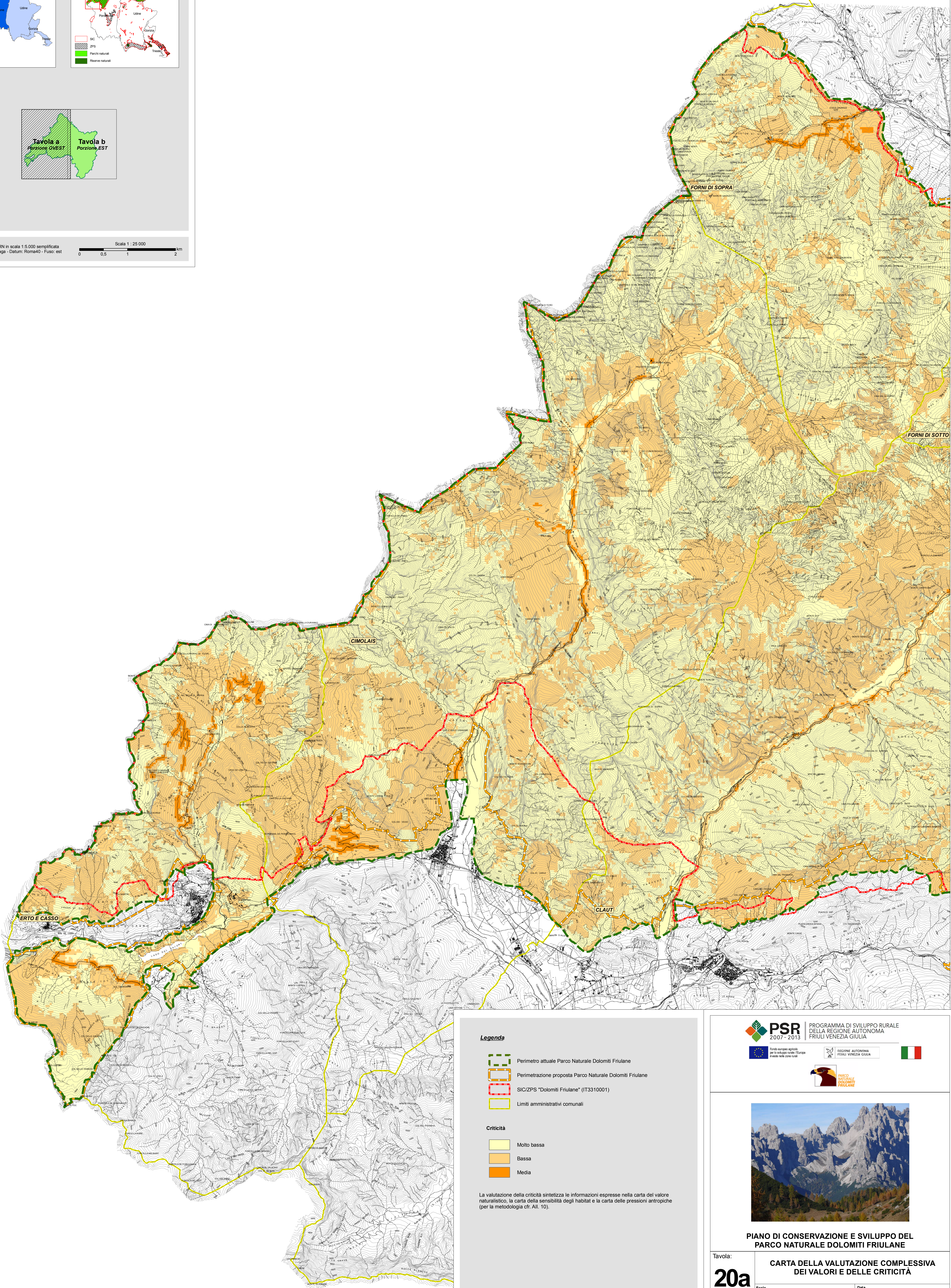
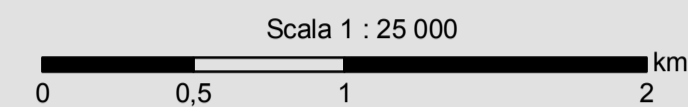

**Legenda**

- Perimetro attuale Parco Naturale Dolomiti Friulane
- Perimetrazione proposta Parco Naturale Dolomiti Friulane
- SIC/ZPS "Dolomiti Friulane" (IT310001)
- Limiti amministrativi comunali

**Criticità**

- Molto bassa
- Bassa
- Media

La valutazione della criticità sintetizza le informazioni espresse nella carta del valore naturalistico, la carta della sensibilità degli habitat e la carta delle pressioni antropiche (per la metodologia cfr. All. 10).



PROGRAMMA DI SVILUPPO RURALE DELLA REGIONE AUTONOMA FRIULI VENEZIA GIULIA

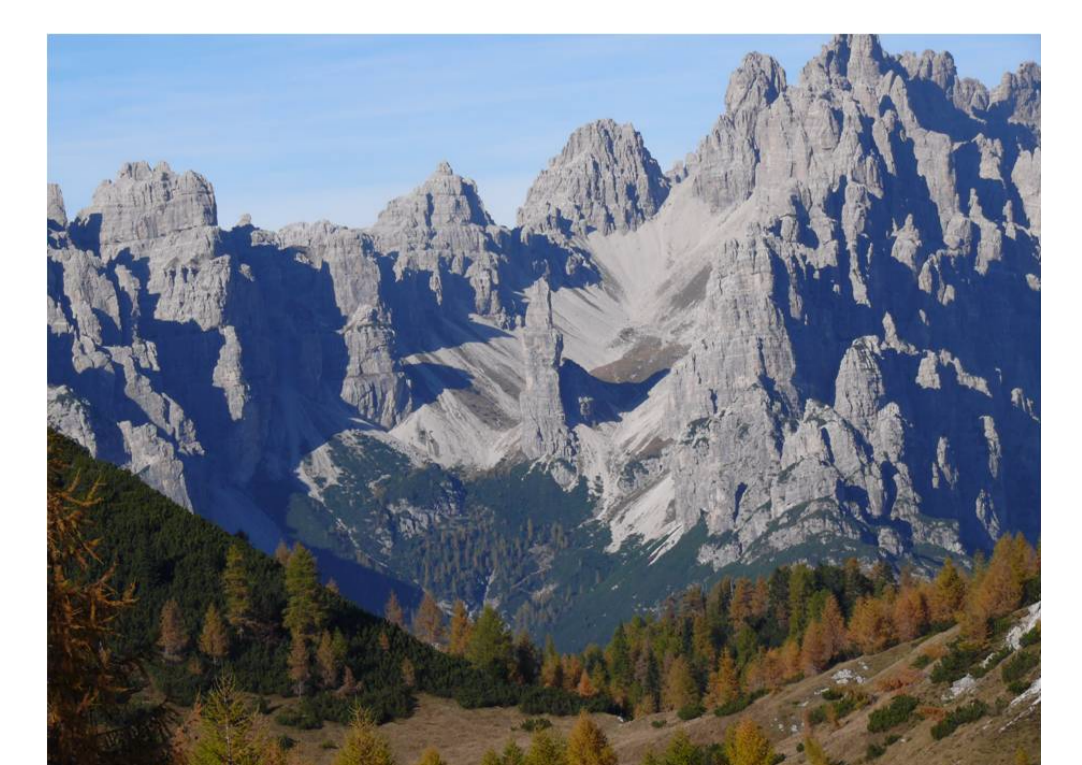
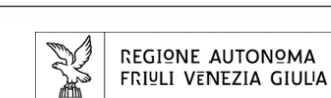

**PIANO DI CONSERVAZIONE E SVILUPPO DEL PARCO NATURALE DOLOMITI FRIULANE**

Tavola:

**20a**

**CARTA DELLA VALUTAZIONE COMPLESSIVA DEI VALORI E DELLE CRITICITÀ**

Scala **1 : 25 000**

Data **APRILE 2013**

Codice commessa: 10\_080\_P Codice elaborato: CT20aPCS\_10\_080\_P

Revisione	Versione	Redatto	Verificato	Approvato	Data
1	Stesura				
2	1a Emissione				
3	2a Emissione				
4	Finale	Dot. Ing. Raffaele Sarva	Dot. Ing. Alessandro Bardi	Dot. Ing. Alessandro Bardi	Aprile 2013



Responsabile del Piano: Dot. Ing. Alessandro Bardi