

Inquadramento generale

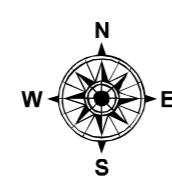
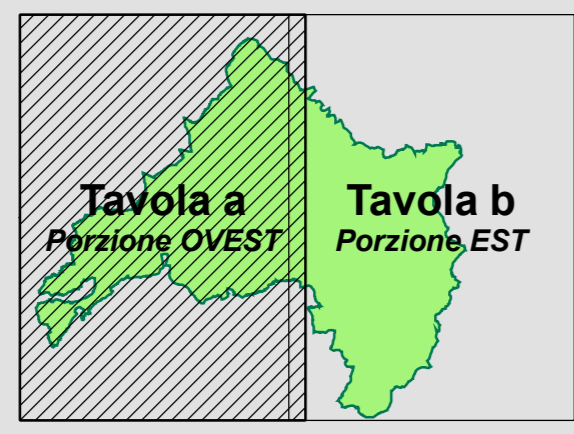
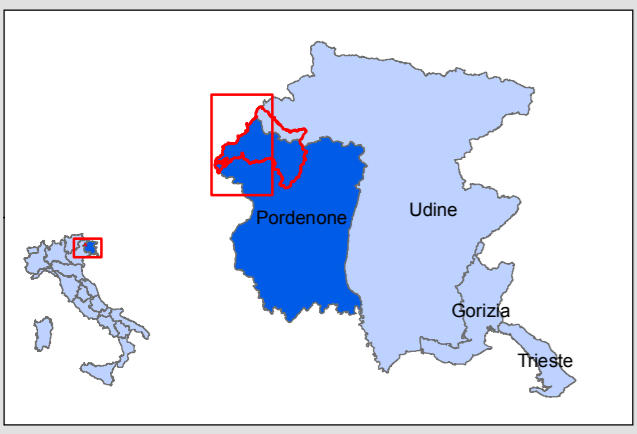

Legenda

- Perimetro attuale Parco Naturale Dolomiti Friulane
- Perimetrazione proposta Parco Naturale Dolomiti Friulane
- SIC/ZPS "Dolomiti Friulane" (IT310001)
- Limiti amministrativi comunali
- Sentieristica del Parco Naturale Dolomiti Friulane (stato di progetto)

Sito UNESCO "Le Dolomiti"

- Area di eccellenza
- Area tampone

Zonizzazione

- RN - Zona di tutela naturalistica
- RG1 - Zona di tutela generale ad alta protezione
- RG2 - Zona di tutela generale a media protezione
- RG2 "San Martino" - Zona di tutela generale a media protezione specifica per l'area di San Martino (Comune di Erto e Casso)
- RP - Zona destinata a strutture funzionali al Parco
- RP lineare
- Localizzazione delle centraline idroelettriche
- Aree per la realizzazione di piccole strutture in legno su alberi.

Base cartografica: CTRN in scala 1:5.000 semplificata
 Proiezione: Gauss-Boaga - Datum: Roma40 - Fuso: est
 Scala 1 : 25.000
 0 0,5 1 2 km

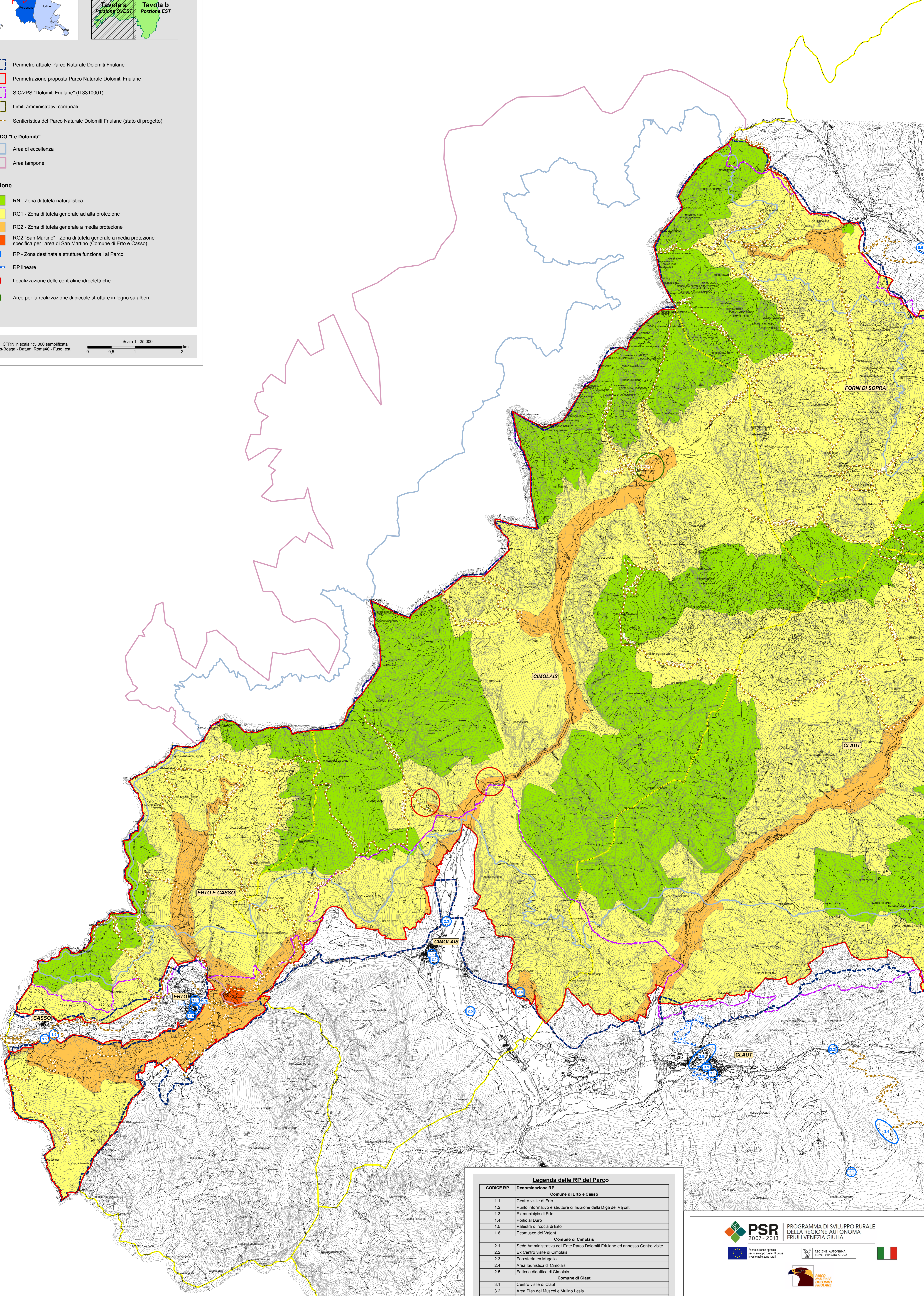

Legenda della sentieristica del Parco

N. sentiero	Segnavia CAI	Lunghezza (m)	N. sentiero	Segnavia CAI	Lunghezza (m)
1	363	4950	34	366A	2370
2	381	8000	35	375-375A	3450
3	908	4750	36	376	5280
4	374	9100	37	378	5570
5	380A	350	38	398	15710
6	380A	350	39	966	7890
7	380	1790	40	979A	2440
8	390-389	1880	42	976-975-979	3220
9	356	2000	44	975-975A	5990
10	370	13990	46	973	5620
11	352	3090	49	961	2140
12	907	3160	50	NO	2220
13	349	4140	51	960A	3880
14	NO	760	52	960	3370
15	362-366	8429	53	967-968	3400
16	361-346	7680	54	NO	110
17	352	560	55	973A	2890
18	358	1190	56	933A	3720
19	379	2900	57	374A	3310
20	369-362	5850	58	371	1710
21	359	2430	59	388	3190
22	361	3860	63	NO	890
23	346-361-342	4120	64	NO	890
24	347	3060	65	NO	1510
25	346	1360	66	NO	2250
26	362-363	5530	67	NO	970
27	368	4040	68	372	2000
28	373	4680	69	NO	2900
29	373	5270	70	NO	3610
30	377-378	1800	71	NO	3150
31	363	1560	72	NO	880
32	373A	600			
33	364	7670			

Legenda delle RP del Parco

CODICE RP	Denominazione RP
Comune di Erto e Casso	
1.1	Centro visite di Erto
1.2	Punto informativo e strutture di fruizione della Diga dei Vajont
1.3	Ex municipio di Erto
1.4	Porto al Duro
1.5	Palestra di roccia di Erto
1.6	Ecomuseo dei Vajont
Comune di Cimolais	
2.1	Sede Amministrativa dell'Ente Parco Dolomiti Friulane ed annesso Centro visite
2.2	Ex Centro visite di Cimolais
2.3	Foresteria ex Mugolio
2.4	Area faunistica di Cimolais
2.5	Fattoria didattica di Cimolais
Comune di Claut	
3.1	Centro visite di Claut
3.2	Area Pian del Muscol e Mulino Less
3.3	Complessi malghis Colciavas e Resetum
3.4	Complesso Pradul
3.5	Museo Casa Cristiana - Casa da Fum
3.6	Percorso Truci delle Rive
3.7	Percorso Truci del Plaiz
3.8	Area di fruizione Ciafurlo
Comune di Andreis	
4.1	Centro visite di Andreis e annessa foresteria
4.2	Museo etnografico di Andreis
4.3	Area di sosta "Sot al Pical"
4.4	Percorso "Sot al Pical-Plan de Mulin-Cunisei-Ponte dal Rusce"
4.5	Percorso volte e San Daniele
4.6	Percorso di Sossabes
4.7	Area avifaunistica di Andreis
Comune di Frisanco	
5.1	Centro visite di Frisanco
5.2	Museo "Da il mans di Carlin"
5.3	Orto botanico di Frisanco
5.4	Parco Comunale dei Landris
5.5	Percorso Val Colvera
Comune di Tramonti di Sopra	
6.1	Centro visite di Tramonti di Sopra
6.2	Area faunistica di Colle Creso
6.3	Percorso Strada da Is Fomas
6.4	Bivacco di Frassest
Comune di Forni di Sotto	
7.1	Centro visite di Forni di Sotto
7.2	Palestra di roccia di Forni di Sotto
7.3	Teleferica della Val Poschadisa
7.4	Foresteria di Forni di Sotto
7.5	Area kajak di Forni di Sotto
Comune di Forni di Sopra	
8.1	Centro visite di Forni di Sopra
8.2	Orto botanico di Forni di Sopra
8.3	Area faunistica di Forni di Sopra
8.4	Sentiero dei bambini
8.5	Impianto di telefericadamento di Forni di Sopra
8.6	Adventure Park di Forni di Sopra
8.7	Castelli di Forni di Sopra

PSR 2007-2013 PROGRAMMA DI SVILUPPO RURALE DELLA REGIONE AUTONOMA FRIULI VENEZIA GIULIA

PARCO DOLOMITI FRIULANE

PIANO DI CONSERVAZIONE E SVILUPPO DEL PARCO NATURALE DOLOMITI FRIULANE

Tavola: **21a** **CARTA DEL PERIMETRO E DELLA ZONIZZAZIONE DEL PARCO**

Scala: **1 : 25.000** Data: **FEBBRAIO 2014**

Codice commessa: **19_089_P**

Revisione: 1 - Modifica: 1 - Verificato: 1 - Approvato: 1

1 - Biorra
2 - Emersano
3 - Emersano
4 - Finze

Dot. Ing. Raffaello Barro Dot. Ing. Alessandro Barbi Dot. Ing. Alessandro Barbi

Febbraio 2014

Responsabile del Piano: **Dot. Ing. Alessandro Barbi**

EMM