

### Legenda della sentieristica del Parco

N. sentiero	Segnavia CAI	Lunghezza (m)	N. sentiero	Segnavia CAI	Lunghezza (m)
1	380	5960	34	366A	2270
2	381	8000	35	375-375A	3450
3	908	4750	36	376	5380
4	374	9100	37	378	5570
6	380A	560	38	398	15710
7	380	1790	39	966	7890
8	390-393	1880	40	973A	3440
9	356	2000	42	976-975-979	3220
10	370	13890	44	975-975A	5990
11	352	3090	46	973	5620
12	907	3160	49	961	2140
13	349	4140	50	NO	2220
14	NO	760	51	960A	3880
15	362-366	8429	52	960	3370
16	361-366	7680	53	967-968	3400
17	352	560	54	NO	110
18	358	1190	55	973A	2830
19	379	2800	56	933A	3720
20	369-362	5850	57	374A	3310
21	359	2430	58	371	1710
22	341	3860	59	388	3190
23	346-361-342	4120	63	NO	890
24	367	3060	64	NO	890
25	346	1360	65	NO	1510
26	362-363	5530	66	NO	2250
27	368	4040	67	NO	970
28	373	4680	68	372	2000
29	378	5220	69	NO	2900
30	377-378	1800	70	NO	3610
31	393	1560	71	968	3150
32	373A	600	72	NO	880
33	364	7670			

### Inquadramento generale

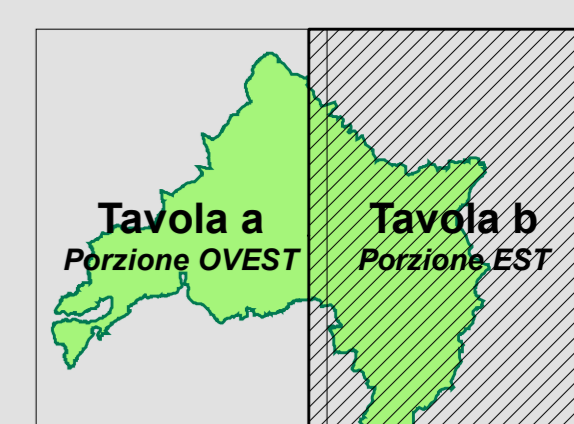
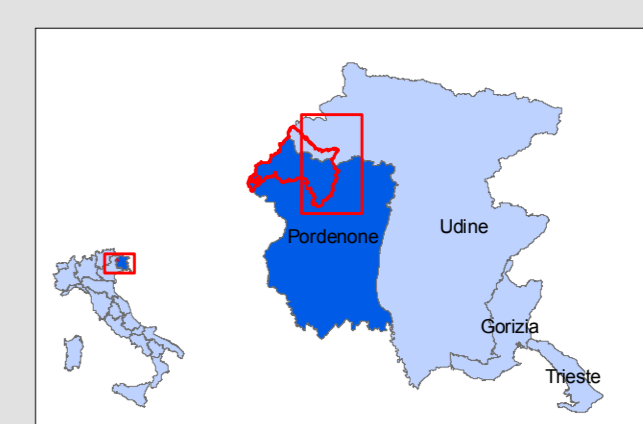

### Legenda

- Perimetro attuale Parco Naturale Dolomiti Friulane
- Perimetrazione proposta Parco Naturale Dolomiti Friulane
- SIC/ZPS "Dolomiti Friulane" (IT310001)
- Limiti amministrativi comunali
- Sentieristica del Parco Naturale Dolomiti Friulane (stato di progetto)

### Sito UNESCO "Le Dolomiti"

- Area di eccellenza
- Area tampone

### Zonizzazione

- RN - Zona di tutela naturalistica
- RG1 - Zona di tutela generale ad alta protezione
- RG2 - Zona di tutela generale a media protezione
- RG2 "San Martino" - Zona di tutela generale a media protezione specifica per l'area di San Martino (Comune di Erto e Casso)
- RP - Zona destinata a strutture funzionali al Parco
- RP lineare
- Localizzazione delle centraline idroelettriche

Base cartografica: CTRN in scala 1:5.000 semplificata  
 Proiezione: Gauss-Bogota - Datum: Roma40 - Fuso: est  
 Scala 1 : 25.000  
 0 0,5 1 2 km

### Legenda delle RP del Parco

CODICE RP	Denominazione RP	Comune di Erto e Casso
1.1	Centro visite di Erto	
1.2	Punto informativo e strutture di fruizione della Diga del Vajont	
1.3	Ex municipio di Erto	
1.4	Profilo di Duomo	
1.5	Paletta di roccia di Erto	
1.6	Ecumuseo del Vajont	
<b>Comune di Cimolais</b>		
2.1	Sede Amministrativa dell'Ente Parco Dolomiti Friulane ed annesso Centro visite	
2.2	Ex Centro visite di Cimolais	
2.3	Foresteria ex Muglio	
2.4	Area faunistica di Cimolais	
2.5	Fattoria didattica di Cimolais	
<b>Comune di Claut</b>		
3.1	Centro visite di Claut	
3.2	Area Pian del Muscol e Mulino Lesis	
3.3	Complessi malighi Colciavas e Restum	
3.4	Complesso Pradut	
3.5	Museo Casa Chiodavola - Casa da Fum	
3.6	Percorso Tugn delle Rose	
3.7	Percorso Truci del Pias	
3.8	Area di fruizione Caslurte	
<b>Comune di Andreis</b>		
4.1	Centro visite di Andreis a gestione forestale	
4.2	Museo etnografico di Andreis	
4.3	Area di sosta - "Sot al Pical"	
4.4	Percorso "Sot al Pical-Plan de Mulin-Cunsel-Ponte dal Ruscel"	
4.5	Percorso volente e San Daniele	
4.6	Percorso di Suvabives	
4.7	Area avifaunistica di Andreis	
<b>Comune di Frisanco</b>		
5.1	Centro visite di Frisanco	
5.2	Museo "Da Il mans di Carlin"	
5.3	Orto botanico di Frisanco	
5.4	Parco Comunale de Landris	
5.5	Percorso Val Colvera	
<b>Comune di Tramonti di Sopra</b>		
6.1	Centro visite di Tramonti di Sopra	
6.2	Area faunistica di Cote Cives	
6.3	Percorso Strada da la Fornas	
6.4	Bivacco di Frassenet	
<b>Comune di Forni di Sotto</b>		
7.1	Centro visite di Forni di Sotto	
7.2	Paletta di roccia di Forni di Sotto	
7.3	Teleferica della Val Paschadesa	
7.4	Foresteria di Forni di Sotto	
7.5	Area kayak di Forni di Sotto	
<b>Comune di Forni di Sopra</b>		
8.1	Centro visite di Forni di Sopra	
8.2	Orto botanico di Forni di Sopra	
8.3	Area faunistica di Forni di Sopra	
8.4	Sentiero dei bambini	
8.5	Impianto di telecabbinamento di Forni di Sopra	
8.6	Adventure Park di Forni di Sopra	
8.7	Castelli di Forni di Sopra	

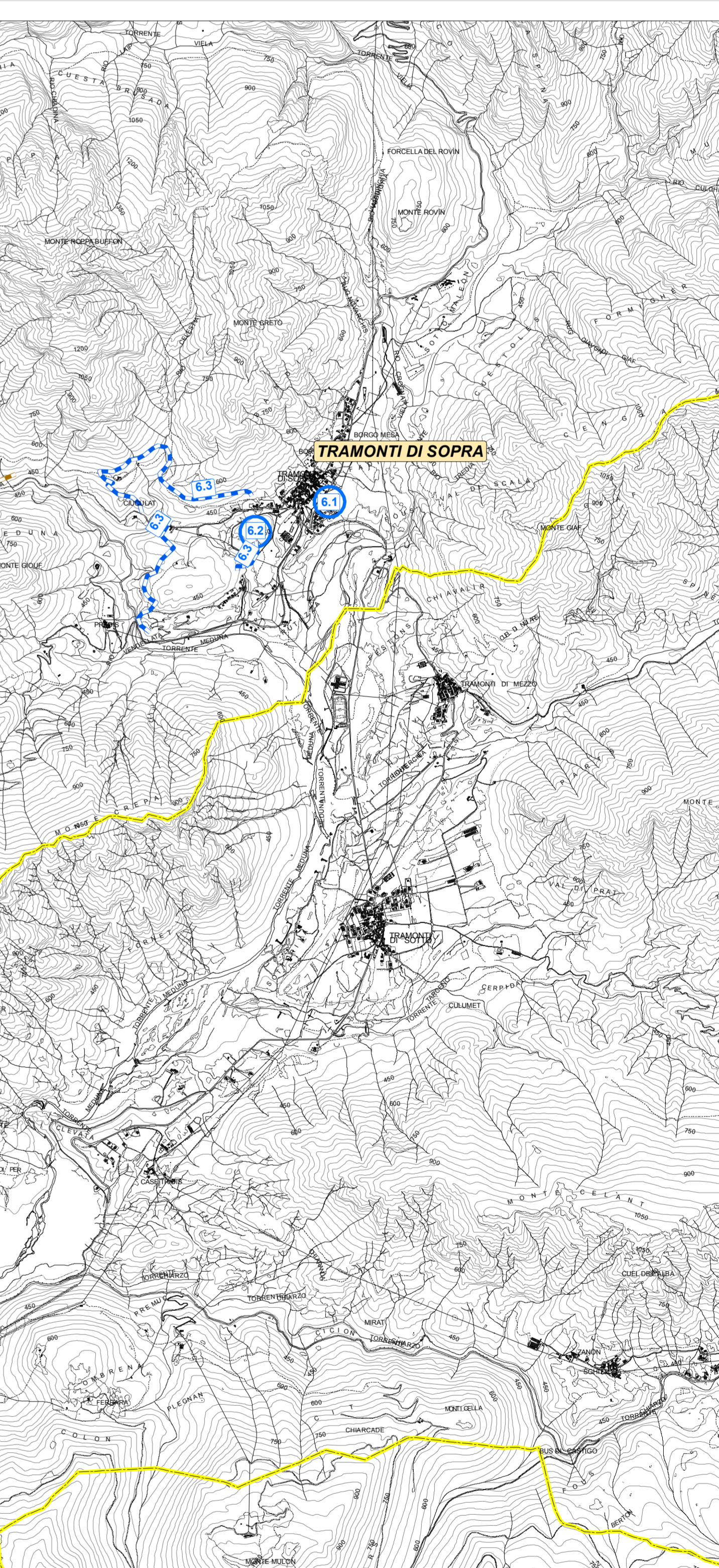

**PSR 2007-2013** PROGRAMMA DI SVILUPPO RURALE DELLA REGIONE AUTONOMA FRIULI VENEZIA GIULIA

REGIONE AUTONOMA FRIULI VENEZIA GIULIA

UNIONE EUROPEA

REGIONE AUTONOMA FRIULI VENEZIA GIULIA



**PIANO DI CONSERVAZIONE E SVILUPPO DEL PARCO NATURALE DOLOMITI FRIULANE**

Tavola: **21b** **CARTA DEL PERIMETRO E DELLA ZONIZZAZIONE DEL PARCO**

Scala: **1 : 25.000** Data: **APRILE 2013**

Revisione	Versione	Redatto	Verificato	Approvato	Data
1	Bozza				
2	Elaborazione				
3	Integrazioni				
4	Finita	Dott. Ing. Raffaello Barbi	Dott. Ing. Alessandro Barbi	Dott. Ing. Alessandro Barbi	Aprile 2013

Codice commessa: 10\_000\_P  
 Codice elaborato: CT22NPCS\_10\_000\_P  
 Responsabile del Piano: Dott. Ing. Alessandro Barbi

