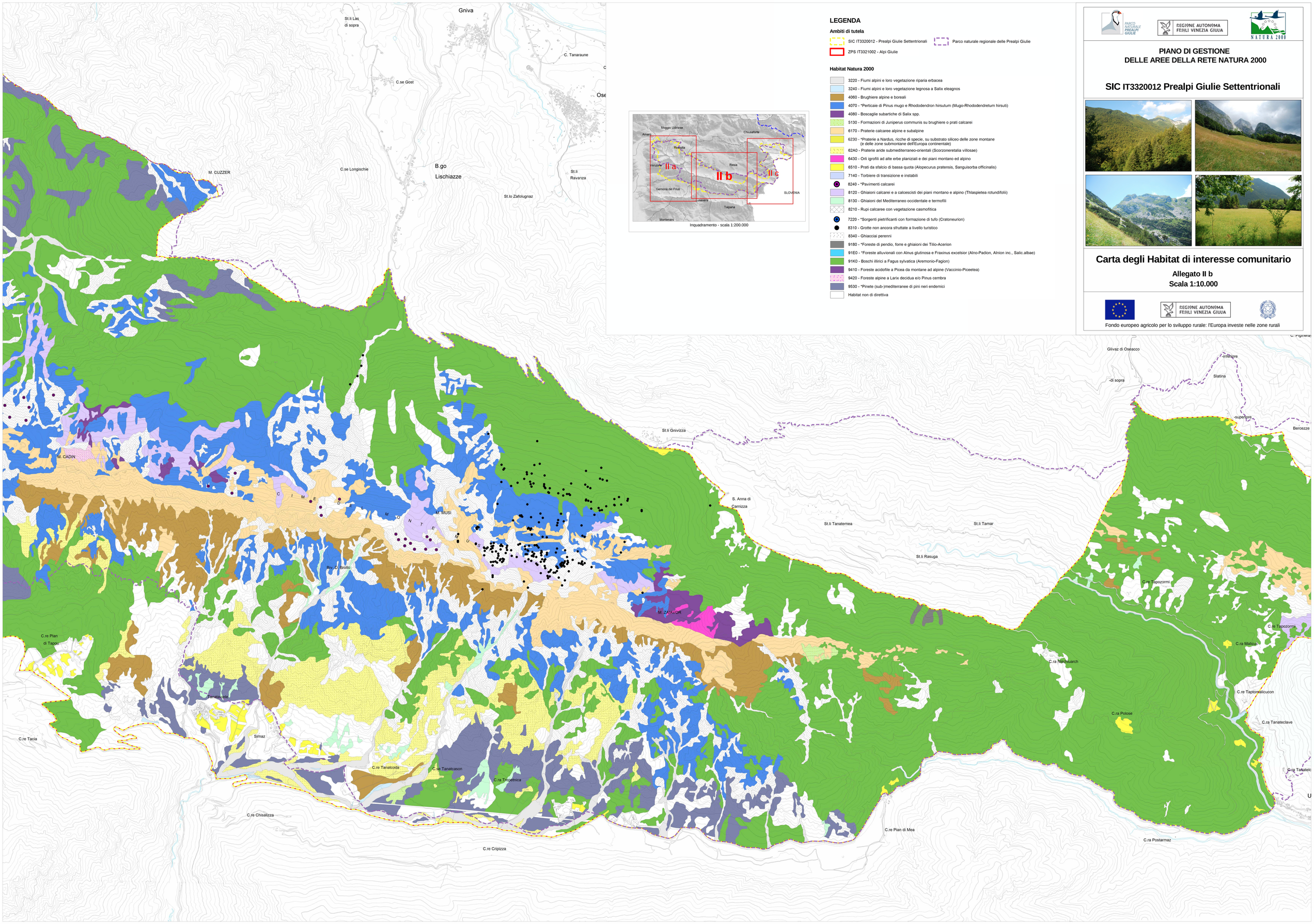

LEGENDA

Ambiti di tutela

- SIC IT3320012 - Prealpi Giulie Settentrionali
- Parco naturale regionale delle Prealpi Giulie
- ZPS IT3321002 - Alpi Giulie

Habitat Natura 2000

- 3220 - Fiumi alpini e loro vegetazione riparia erbacea
- 3240 - Fiumi alpini e loro vegetazione legnosa a Salix eleagnos
- 4060 - Brughiere alpine e boreali
- 4070 - *Perticaie di Pinus mugo e Rhododendron hirsutum (Mugo-Rhododendretum hirsuti)
- 4080 - Boscaglie subartiche di Salix spp.
- 5130 - Formazioni di Juniperus communis su brughiere o prati calcarei
- 6170 - Praterie calcaree alpine e subalpine
- 6230 - *Praterie a Nardus, ricche di specie, su substrato siliceo delle zone montane (e delle zone submontane dell'Europa continentale)
- 62A0 - Praterie aride submediterraneo-orientali (Scorzoneretalia villosae)
- 6430 - Orli igrofili ad alte erbe planiziali e dei piani montano ed alpino
- 6510 - Prati da sfalcio di bassa quota (Alopecurus pratensis, Sanguisorba officinalis)
- 7140 - Torbiere di transizione e instabili
- 8240 - *Pavimenti calcarei
- 8120 - Ghiaioni calcarei e a calcescisti dei piani montano e alpino (Thlaspietea rotundifolii)
- 8130 - Ghiaioni del Mediterraneo occidentale e termofili
- 8210 - Rupi calcaree con vegetazione casmofitica
- 7220 - *Sorgenti pietrificanti con formazione di tufo (Cratoneurion)
- 8310 - Grotte non ancora sfruttate a livello turistico
- 8340 - Ghiacciai perenni
- 9180 - *Foreste di pendio, forre e ghiaioni dei Tilio-Acerion
- 91E0 - *Foreste alluvionali con Alnus glutinosa e Fraxinus excelsior (Alno-Padion, Alnion inc., Salic.albae)
- 91K0 - Boschi illirici a Fagus sylvatica (Aremonio-Fagion)
- 9410 - Foreste acidofile a Picea da montane ad alpine (Vaccinio-Piceetea)
- 9420 - Foreste alpine a Larix decidua e/o Pinus cembra
- 9530 - *Pinete (sub-)mediterranee di pini neri endemici
- Habitat non di direttiva

PARCO NATURALE PREALPI GIULIE

REGIONE AUTONOMA FRIULI VENEZIA GIULIA

NATURA 2000

PIANO DI GESTIONE DELLE AREE DELLA RETE NATURA 2000

SIC IT3320012 Prealpi Giulie Settentrionali

Carta degli Habitat di interesse comunitario

Allegato II b

Scala 1:10.000

REGIONE AUTONOMA FRIULI VENEZIA GIULIA

Fondo europeo agricolo per lo sviluppo rurale: l'Europa investe nelle zone rurali

VISTO: IL PRESIDENTE