M. SART
COL SCLAF
Biv. Pracopio
Bivacco
Davanzo - Picciola
Vianello
Rif.o del Canin
Taperstaremo
P.CO DI GRUBIA
Biv. Marussich
GHIACCIAIO DEL M. CANIN
Rif.o Gilberti
Narone
P.CO DI CARNIZZA
Colc
M. URSICI
M. PRESTRELENIG
-ALTO
CIMA STRADO
M.CANIN
Pucciualza
-BASSO
Berdo di sotto
C.se Lasina
C.se Hudaraven
Lasina
C.ra Canin
Coritis
C. Pigineravan
M. LASCA PLAGNA
-inferiore
Slatina
M. SLEBE
-superiore
Bercezze
Berdo di sopra
Clen
Tasarneo
Biv. CAI Manzano
BABA GRANDE
C.ra Coot
C.re Tapozormi
M. GUARDA
C.re Tapozormi
C.ra Malicuc
C.re Taptomalicucon

PARCO NATURALE PREALPI GIULIE
REGIONE AUTONOMA FRIULI VENEZIA GIULIA
NATURA 2000

PIANO DI GESTIONE DELLE AREE DELLA RETE NATURA 2000

ZPS IT331002 Alpi Giulie

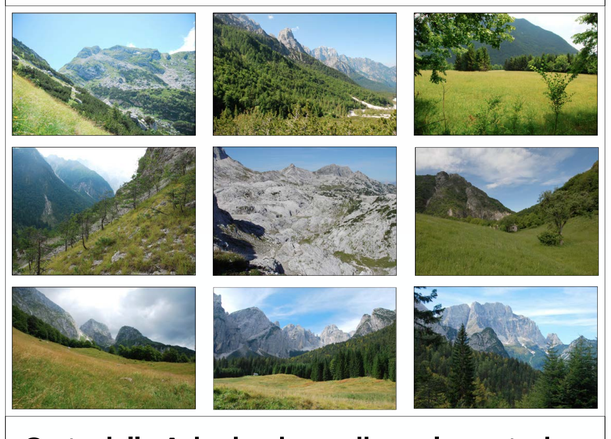

Carta delle Azioni: misure di regolamentazione

Allegato XIII.1.c
Scala 1:10.000

REGIONE AUTONOMA FRIULI VENEZIA GIULIA

Fondo europeo agricolo per lo sviluppo rurale: l'Europa investe nelle zone rurali

LEGENDA

Ambiti di tutela

- ZPS IT3321002 - Alpi Giulie
- SIC IT3320010 - Jof di Montasio e Jof Fuart
- Parco naturale regionale delle Prealpi Giulie
- SIC IT3320012 - Prealpi Giulie Settentrionali

Azioni di piano - misure di regolamentazione

FAUNA

- Divieto di circolazione al di fuori della rete di strade e sentieri esistenti, nel periodo compreso tra il 1° marzo e il 31 maggio, nella zona di Sella Prasnig, Rif. Pellarini (RE 34)
- Divieto di effettuare utilizzazioni forestali nell'area di rispetto faunistico del M. Chila nel periodo compreso tra il 1 di gennaio e il 15 di giugno (RE 31)
- Interdizione pascolo per la tutela del Re di Quaglie (RE 23)

HABITAT

Ambienti pascolati

- Pascolo andante con divieto di stazionamento. (RE 21)

Zone umide

- Divieto alterazione habitat lungo il Torrente Mea (RE 51)
- Interdizione pascolo (escluso eventuale punto d'abbeverata) nelle zone umide (RE 72)

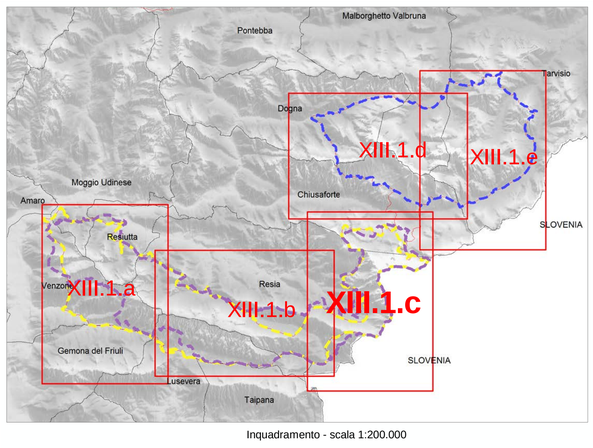

Inquadramento - scala 1:200.000

VISTO: IL PRESIDENTE