

Inquadramento generale

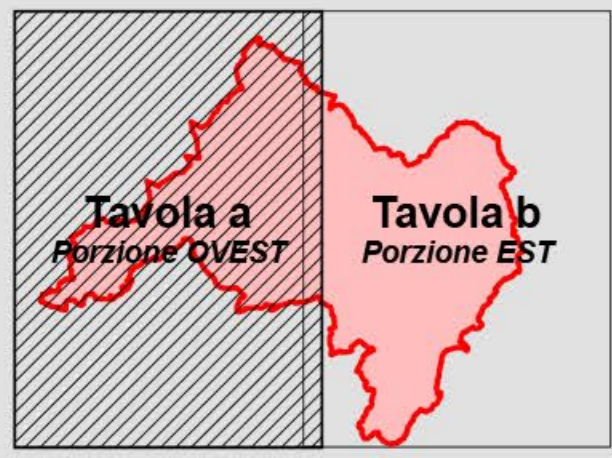

Base cartografica: CTRN in scala 1:5.000 semplificata  
 Proiezione: Gauss-Boaga - Datum: Roma40 - Fusco: est

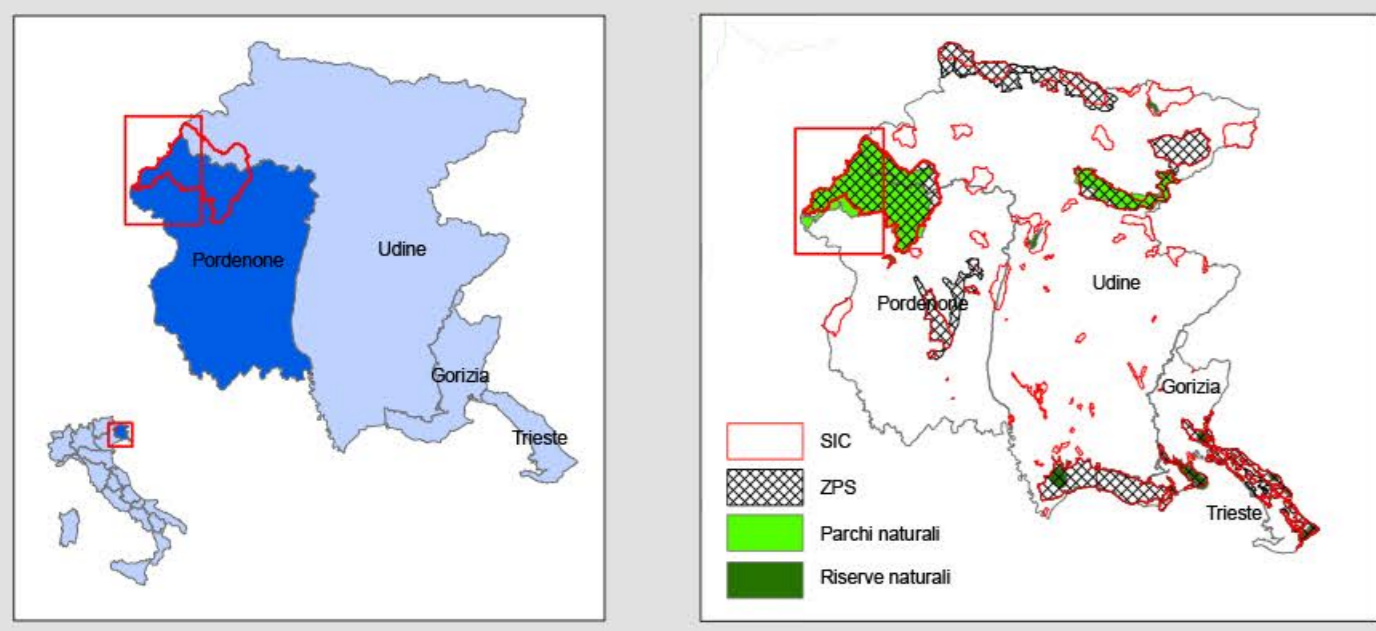
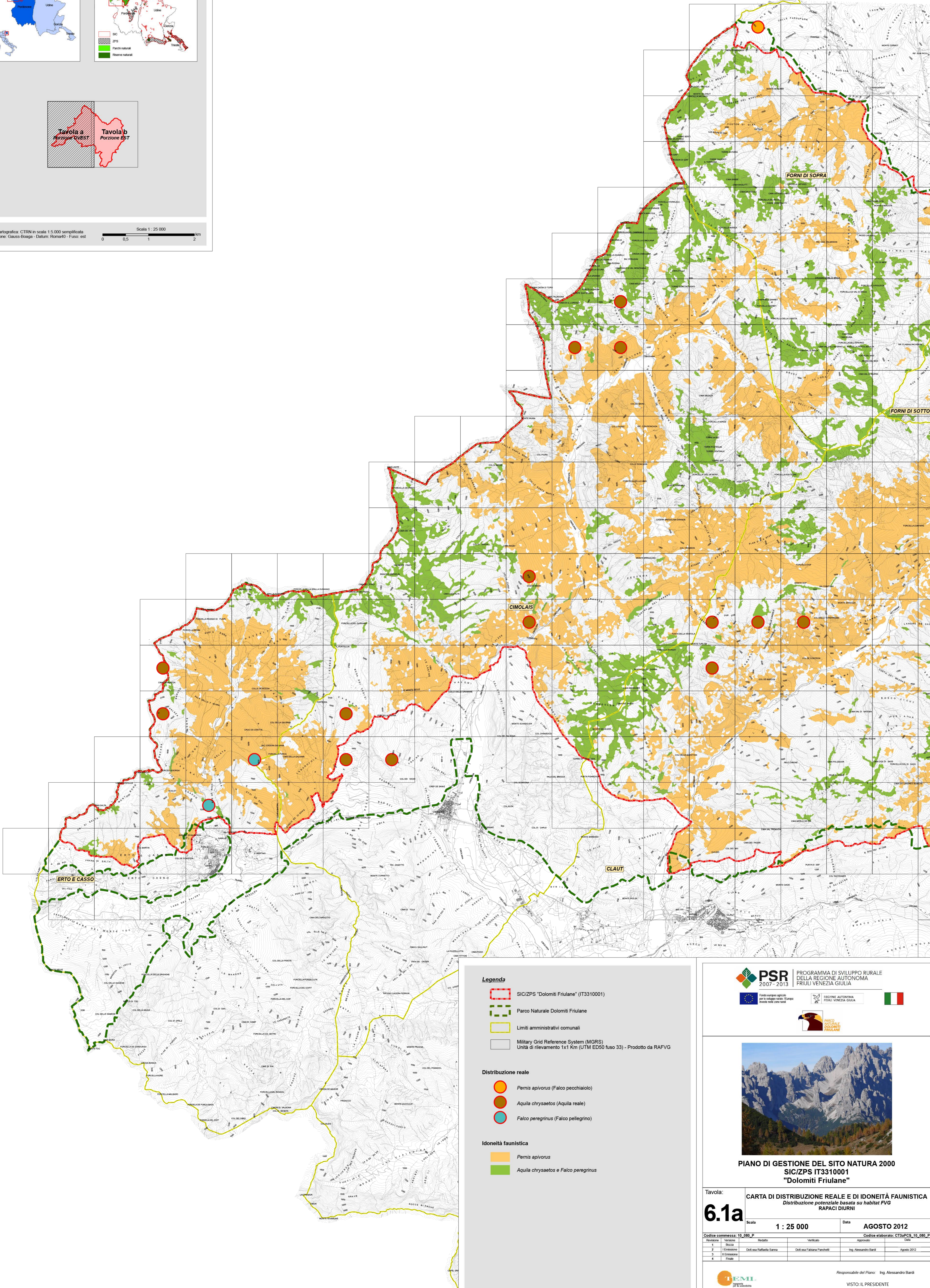
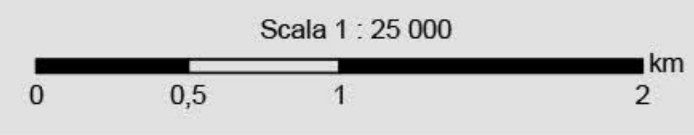

**Legenda**

- SIC/ZPS "Dolomiti Friulane" (IT3310001)
- Parco Naturale Dolomiti Friulane
- Limiti amministrativi comunali
- Military Grid Reference System (MGRS)  
Unità di rilevamento 1x1 Km (UTM ED50 fuso 33) - Prodotto da RAFVG

**Distribuzione reale**

- Permis apivorus* (Falco pecchiaiolo)
- Aquila chrysaetos* (Aquila reale)
- Falco peregrinus* (Falco pellegrino)

**Idoneità faunistica**

- Permis apivorus*
- Aquila chrysaetos* e *Falco peregrinus*



PROGRAMMA DI SVILUPPO RURALE  
 DELLA REGIONE AUTONOMA  
 FRIULI VENEZIA GIULIA



**PIANO DI GESTIONE DEL SITO NATURA 2000  
 SIC/ZPS IT3310001  
 "Dolomiti Friulane"**

Tavola: **6.1a** CARTA DI DISTRIBUZIONE REALE E DI IDONEITÀ FAUNISTICA  
 Distribuzione potenziale basata su habitat FVG  
 RAPACI DIURNI

Scala: **1 : 25 000** Data: **AGOSTO 2012**

Codice commessa: 10_080_P		Codice elaborato: CT3aPCS_10_080_P	
Revisione	Versione	Redatto	Verificato
1	1	Stacco	Approvato
2	1	Emissione	Diff. via Raffaella Sanna
3	1	Emissione	Diff. via Fabiana Panchetti
4	1	Finale	Ing. Alessandro Bardi



Responsabile del Piano: Ing. Alessandro Bardi

VISTO: IL PRESIDENTE