

Inquadramento generale

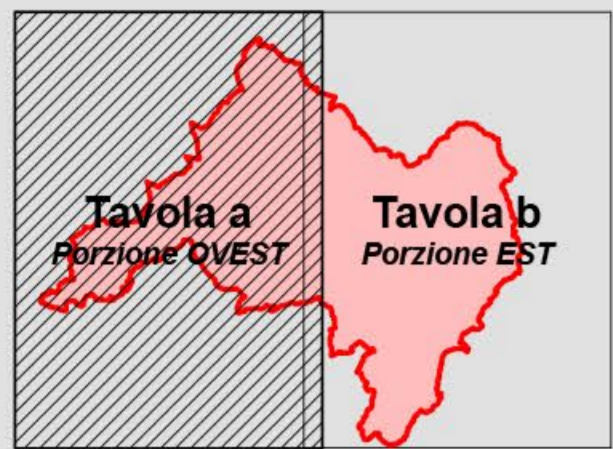

Base cartografica: CTRN in scala 1:5.000 semplificata
 Proiezione: Gauss-Boaga - Datum: Roma40 - Fusco: est

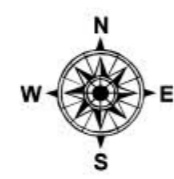
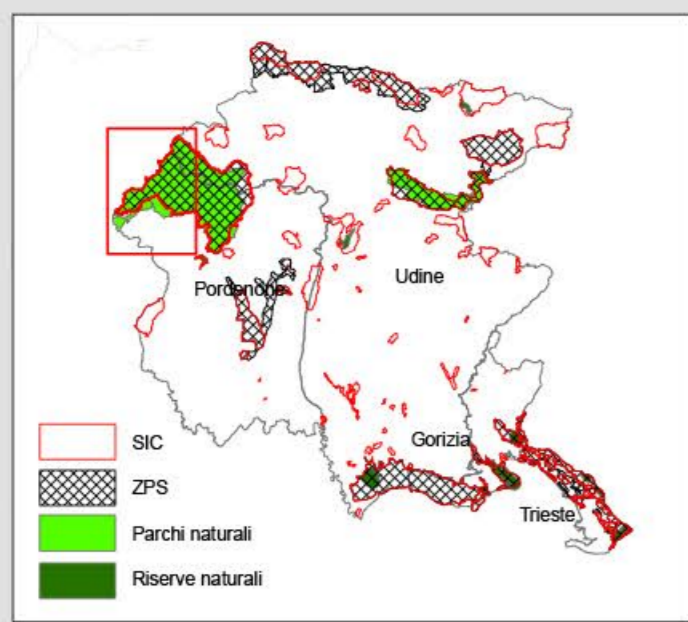
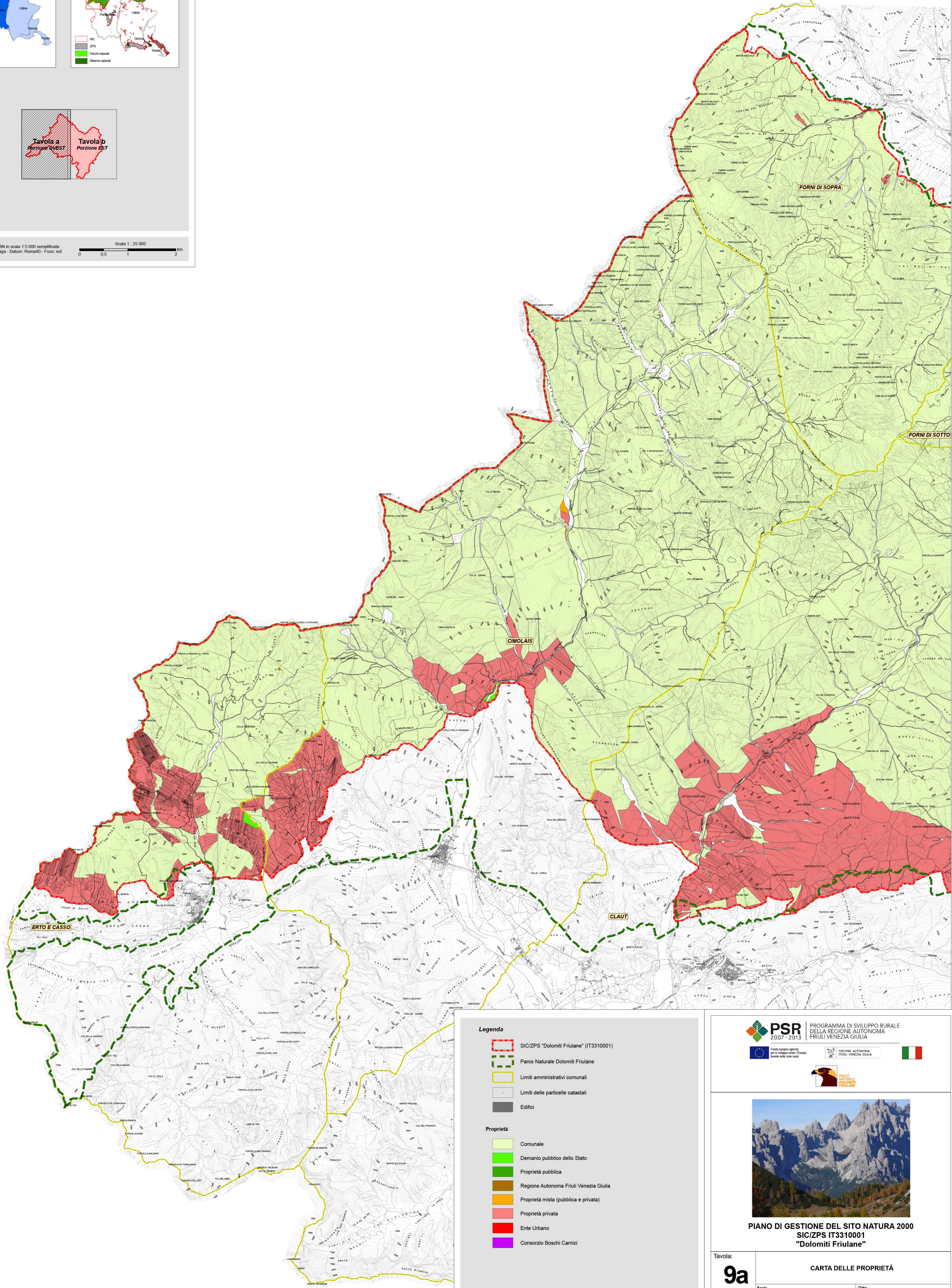
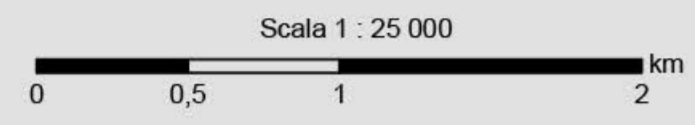

Legenda

- SIC/ZPS "Dolomiti Friulane" (IT3310001)
- Parco Naturale Dolomiti Friulane
- Limiti amministrativi comunali
- Limiti delle particelle catastali
- Edifici

Proprietà

- Comunale
- Demanio pubblico dello Stato
- Proprietà pubblica
- Regione Autonoma Friuli Venezia Giulia
- Proprietà mista (pubblica e privata)
- Proprietà privata
- Ente Urbano
- Consorzio Boschi Carnici



PROGRAMMA DI SVILUPPO RURALE DELLA REGIONE AUTONOMA FRIULI VENEZIA GIULIA

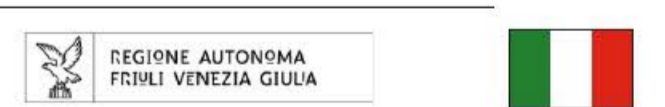

PIANO DI GESTIONE DEL SITO NATURA 2000 SIC/ZPS IT3310001 "Dolomiti Friulane"

Tavola:

9a

CARTA DELLE PROPRIETÀ

Scala **1 : 25 000**

Data **AGOSTO 2012**

Codice commessa: 10_080_P		Codice elaborato: CTRaPCS_10_080_P	
Revisione	Versione	Redatto	Verificato
1	1		
2	1		
3	1		
4	1	Dot.ssa Raffaella Sarra	Dot.ssa Fabiana Panchetti



Responsabile del Piano: Ing. Alessandro Bardi

VISTO: IL PRESIDENTE