

**Inquadramento generale**

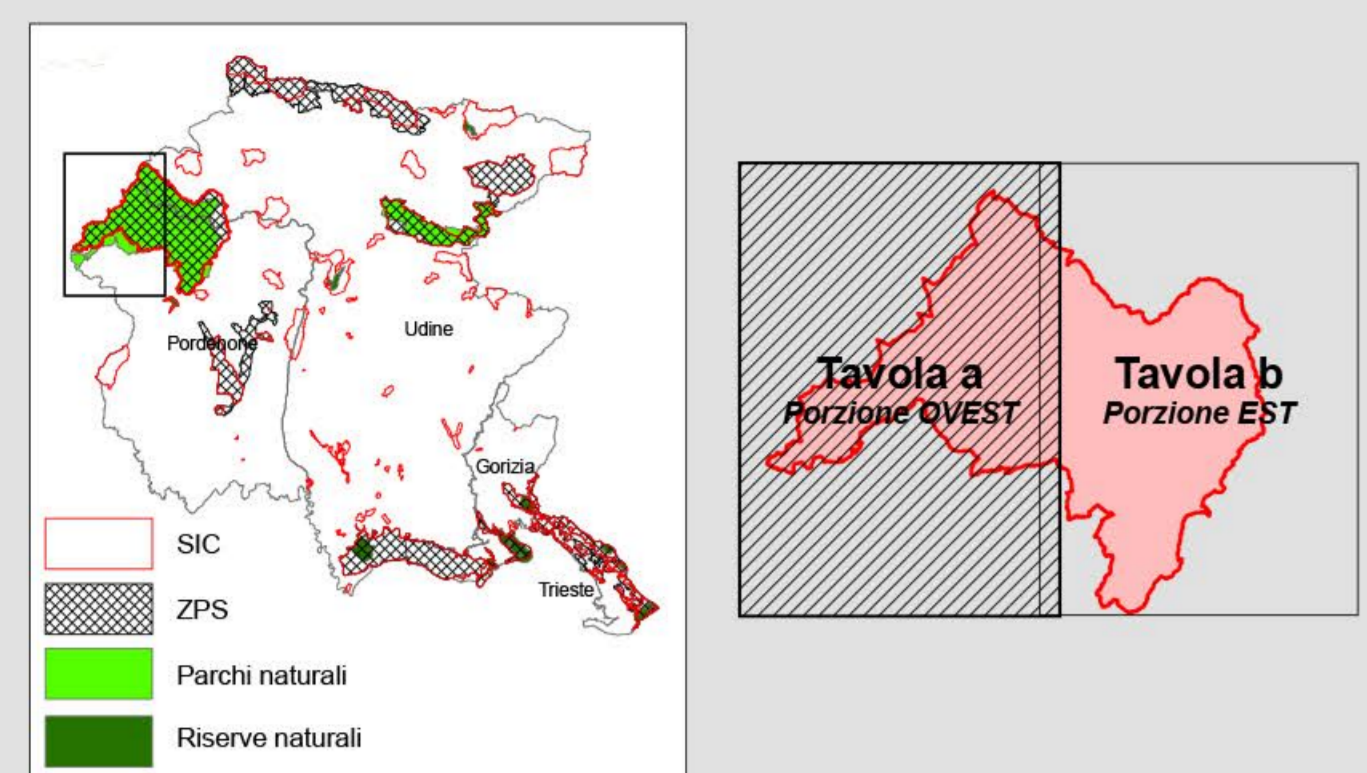

Base cartografica: CTRN in scala 1:5.000 semplificata  
 Proiezione: Gauss-Boaga - Datum: Roma40 - Fusco: est

Scala 1 : 25.000  
 0 0,5 1 2 km

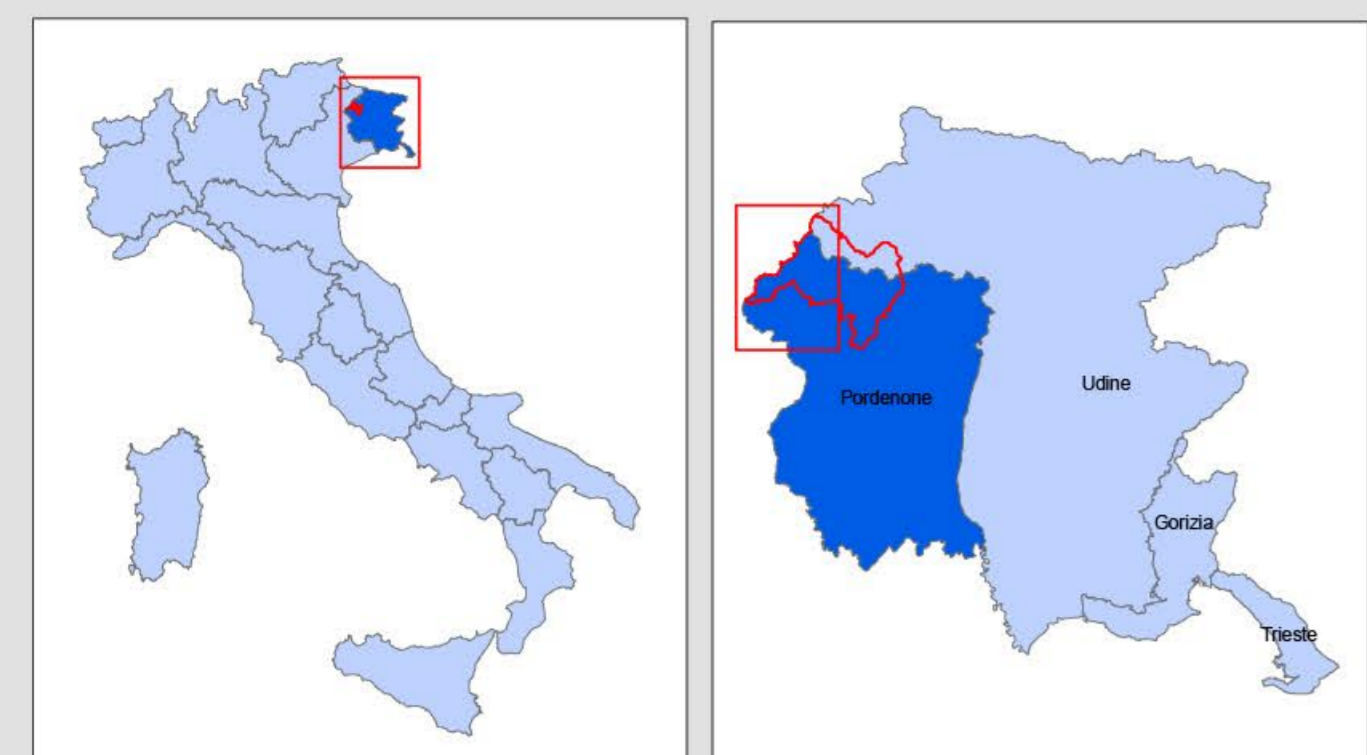
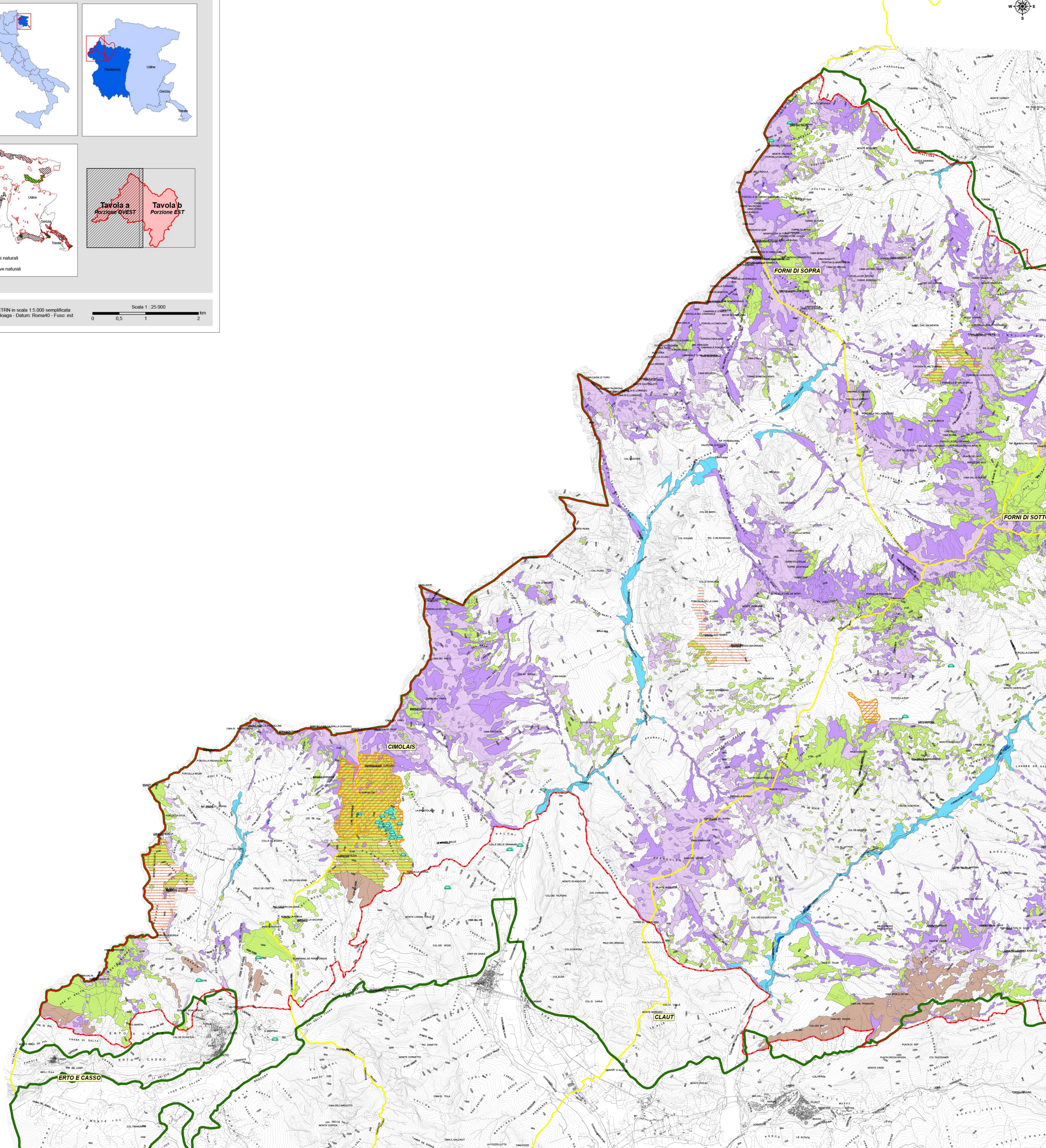

**Legenda**

- SIC/ZPS "Dolomiti Friulane" (IT3310001)
- Parco Naturale Dolomiti Friulane
- Limiti amministrativi comunali

**Regolamentazioni specifiche**

HABITAT D'ACQUA DOLCE	
	3220 Fiumi alpini con vegetazione riparia erbacea
	3240 Fiumi alpini con vegetazione riparia legnosa a Salix eleagnos

**Regolamentazioni specifiche**

Divieto di interventi di sostanziale modifica del reticolo idrico potenzialmente in grado di modificare il normale andamento della falda, nella area identificata dal PIG, fatto salvo le esigenze di protezione dal rischio idrogeologico. Sono altresì consentite, previa autorizzazione dell'Ente gestore, che qualora lo ritenga opportuno ne potrà richiedere la valutazione di incidenza, le derivazioni ad uso idropotabile per rifugi, malghe ed eventuali altre piccole strutture.

Divieto dell'uso di fertilizzanti chimici, prodotti fitosanitari, ammendanti e di spargimento liquami o altre sostanze organiche entro una fascia di rispetto dall'habitat di 20 m.

Divieto di riduzione delle portate idriche e realizzazione di attività di drenaggio in contrasto con la conservazione dell'habitat nella area identificata dal PIG.

Divieto di escavazione in alveo ed in aree peri-alveari e peri-golenali, nella area identificata dal PIG, fatto salvo le esigenze di protezione dal rischio idrogeologico, in caso di necessità di intervento, il progetto deve contenere anche un'azione di ripristino delle condizioni naturalistiche del corpo idrico.

**FORMAZIONI ERBOSE NATURALI E SEMINATURALI**

- 6170 Formazioni erbose calcicole alpine e subalpine
- 6230\* Formazioni erbose a *Nardus*, ricche di specie, su substrato siliceo delle zone montane (e delle zone submontane dell'Europa continentale)
- 62A0 Formazioni erbose secche della regione submediterranea orientale (Scorzonera/italica villosae)
- 6430 Bordure pianiziali, montane e alpine di megafiorie idrofile

**Regolamentazioni specifiche**

Divieto dell'uso di fertilizzanti chimici, prodotti fitosanitari, ammendanti e di spargimento liquami o altre sostanze organiche entro una fascia di rispetto dall'habitat di 20 m.

6430: Divieto di interventi di bonifica, fatti salvi interventi individuali dall'Ente Parco per il miglioramento dello stato di conservazione di habitat e delle specie di interesse comunitario, la cui necessità risulti da studi di monitoraggio specifici.

6430: divieto di riduzione delle portate nella fascia di pertinenza dell'habitat in modo da garantire la naturale dinamica evolutiva.

**HABITAT ROCCIOSI E GROTTE**

- 8120 Ghiaioni calcarei e scisto-calcarei montani e alpini (*Thlaspirotta rotundifolia*)
- 8210 Pareti rocciose calcaree con vegetazione camosifolia
- 8310 Grotte non ancora sfruttate a livello turistico

**Regolamentazioni specifiche**

Divieto di interventi di sostanziale modifica del reticolo idrico potenzialmente in grado di modificare il normale andamento della falda.

Divieto di riduzione delle portate idriche e di realizzazione di attività di drenaggio in contrasto con la conservazione dell'habitat.

Obbligo di valutazione di incidenza per nuove infrastrutture per lo sci o la nuova sentieristica.



**PIANO DI GESTIONE DEL SITO NATURA 2000  
 SIC/ZPS IT 3310001  
 "DOLOMITI FRIULANE"**

Tavola: **14a** **CARTA DELLE MISURE DI CONSERVAZIONE**  
 Misure specifiche per gli habitat d'acqua dolce, gli habitat rocciosi e le formazioni erbose

Scala: **1 : 25.000** Data: **AGOSTO 2012**

Codice commessa: 10_080_P		Codice elaborato: CT14aP00_10_080_P	
Revisione	Versione	Redatto	Verificato
1	1	Reda	
2	1	1 Emisione	
3	1	2 Emisione	
4	1	Finale	



Responsabile del Piano: Ing. Alessandro Bardì

Via L. Spallanzani, 26 - 00161 Roma  
 06 44202200 - Fax 06 44261703  
 e-mail: mail@temiambiente.it

VISTO: IL PRESIDENTE