

Area Natura 2000 IT331004 "Forra del Cellina"

Habitat Natura 2000

- 3240 Fiumi alpini con vegetazione riparia legnosa a *Salix elaeagnos*
- 7220 * Sorgenti petrificanti con formazione di travertino
- 8210 Pareti rocciose calcaree con vegetazione casmofitica
- 8310 Grotte non ancora sfruttate a livello turistico
- 9180 *Foreste di versanti, ghiaioni e valloni del Tilio-Acerion
- 91E0 *Foreste alluvionali di *Alnus glutinosa* e *Fraxinus excelsior* (Alno-Padion, Alnion incanae, Salicion albae)
- 91K0 Foreste illiriche di *Fagus sylvatica* (Arenonio-Fagion)
- 91L0 Querceti di rovere illirici (Erythronio-Carpinin)
- Habitat Non Natura 2000

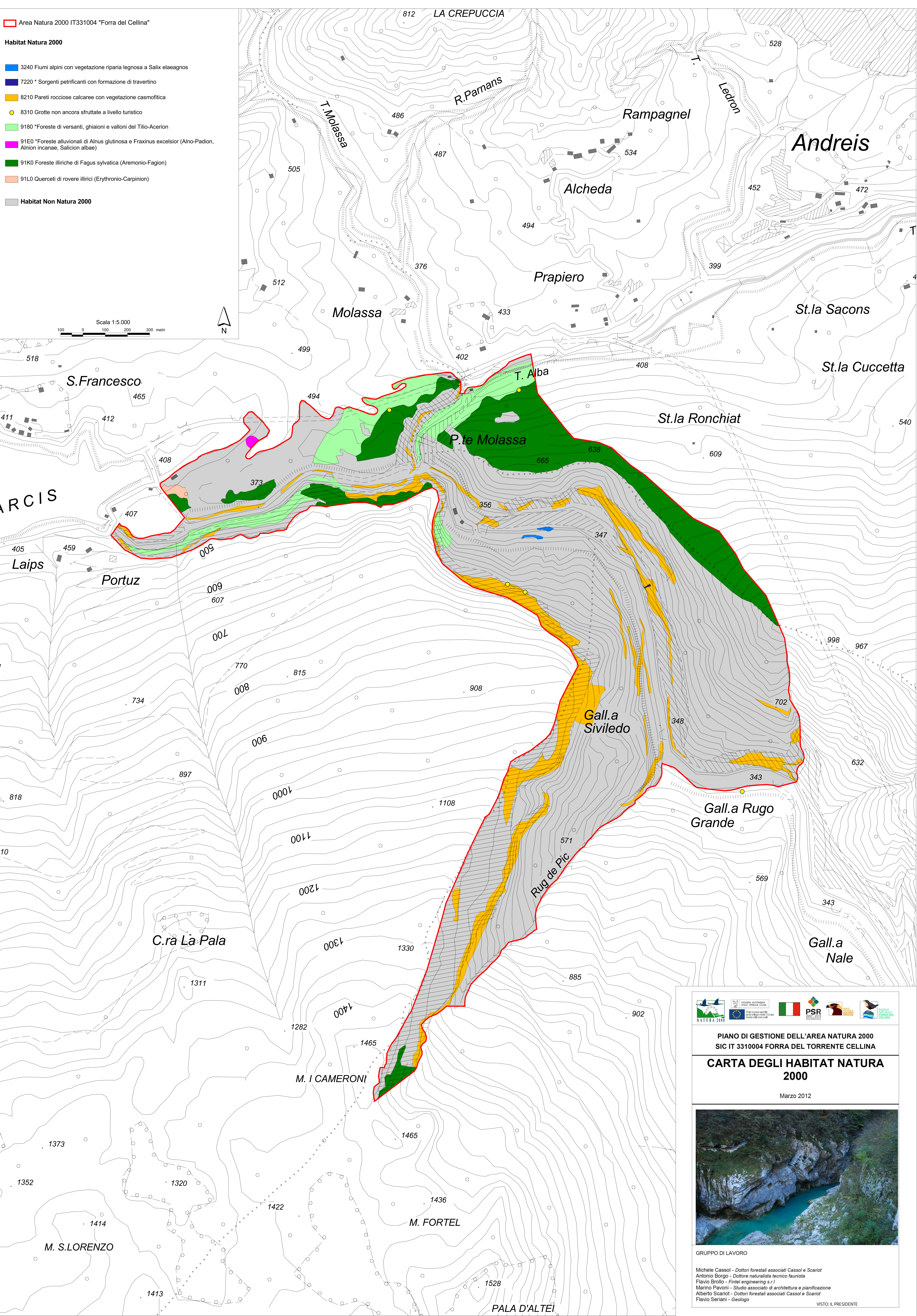
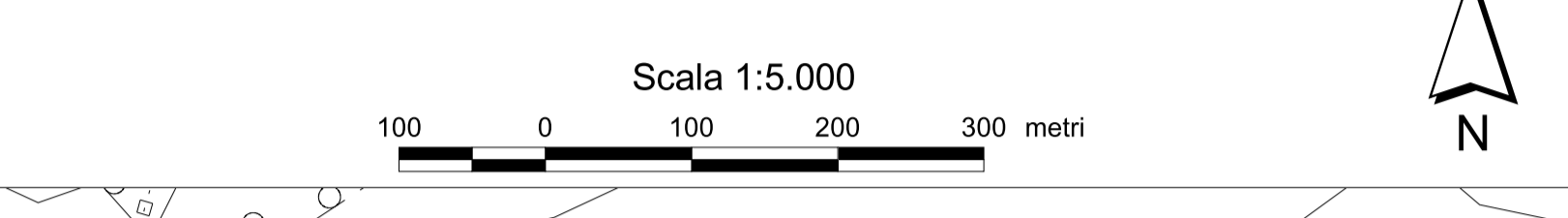

PIANO DI GESTIONE DELL'AREA NATURA 2000
 SIC IT 3310004 FORRA DEL TORRENTE CELLINA

**CARTA DEGLI HABITAT NATURA
 2000**

Marzo 2012

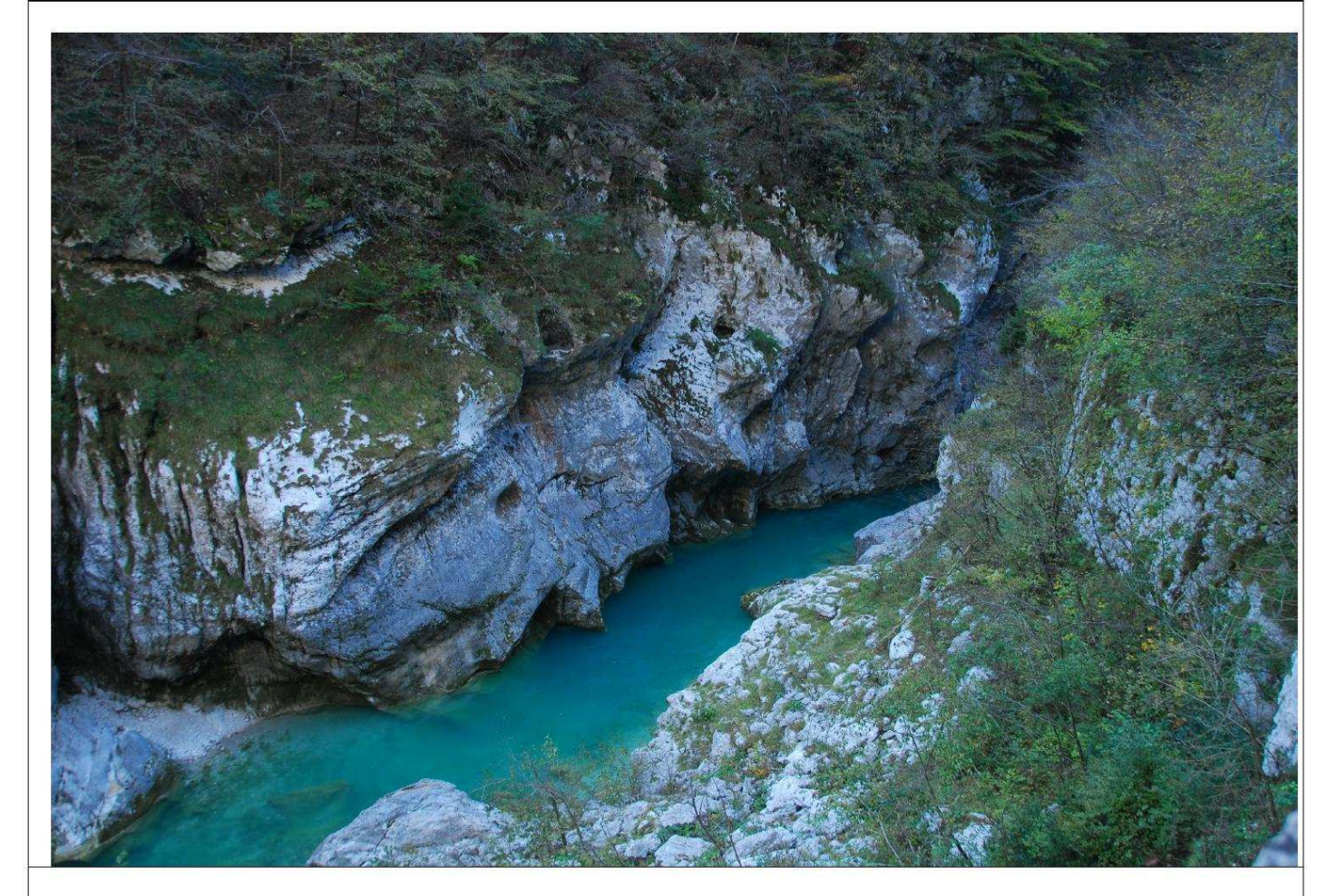

GRUPPO DI LAVORO

Michele Cassol - Dottori forestali associati Cassol e Scariot
 Antonio Borgo - Dottore naturalista tecnico faunista
 Flavio Broilo - Fintel engineering s.r.l.
 Marino Pavoni - Studio associato di architettura e pianificazione
 Alberto Scariot - Dottori forestali associati Cassol e Scariot
 Flavio Seriani - Geologo

VISTO: IL PRESIDENTE