



Comune di Marano Lagunare



Direzione Centrale - Servizio paesaggio e biodiversità



PIANO DI CONSERVAZIONE E SVILUPPO DELLA RISERVA NATURALE REGIONALE "VALLE CANAL NOVO"

TAVOLA 4 ASSETTO PROPRIETARIO



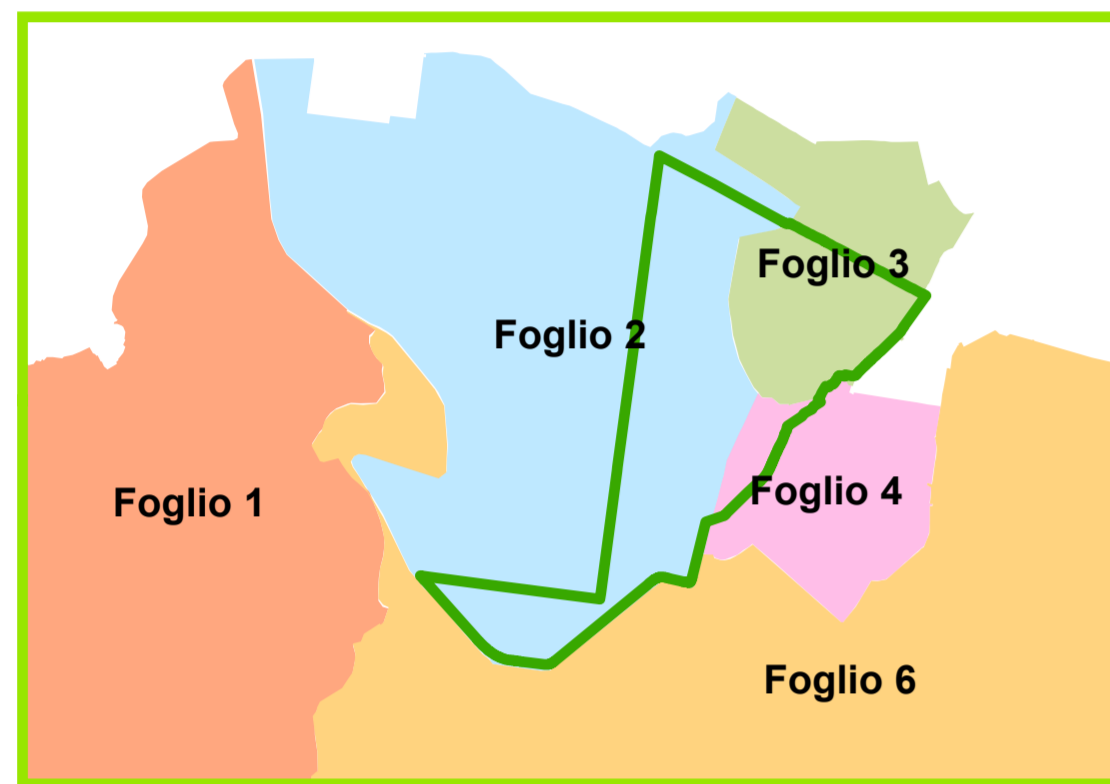



scala 1:5.000

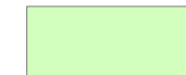

raggruppamento temporaneo di professionisti:
dott. nat. Matteo De Luca aspetti faunistici - CAPOGRUPPO
studio D:RH - arch. Paola Rigonat Hugues
dott. nat. Giuseppe Oriolo aspetti vegetazionali
dott. nat. Luca Strazzaboschi aspetti vegetazionali e relativi alle acque

Elaborato adottato con DCC n. 39 del 17/10/2016
Elaborato modificato in accoglimento al parere del CTS, marzo 2018

FEBBRAIO 2016

-  Perimetro Riserva Naturale Regionale Valle Canal Novo definito dal PCS
-  Proprietà n. 1: Demanio Marittimo
-  Proprietà n. 2: Regione Autonoma Friuli Venezia Giulia
-  Proprietà n. 3: Comune di Marano Lagunare
-  Proprietà n. 4: Privata
-  Proprietà n. 5: Privata

Allegato alla Tavola 4 Assetto proprietario: elenco ditte proprietarie e visure catastali

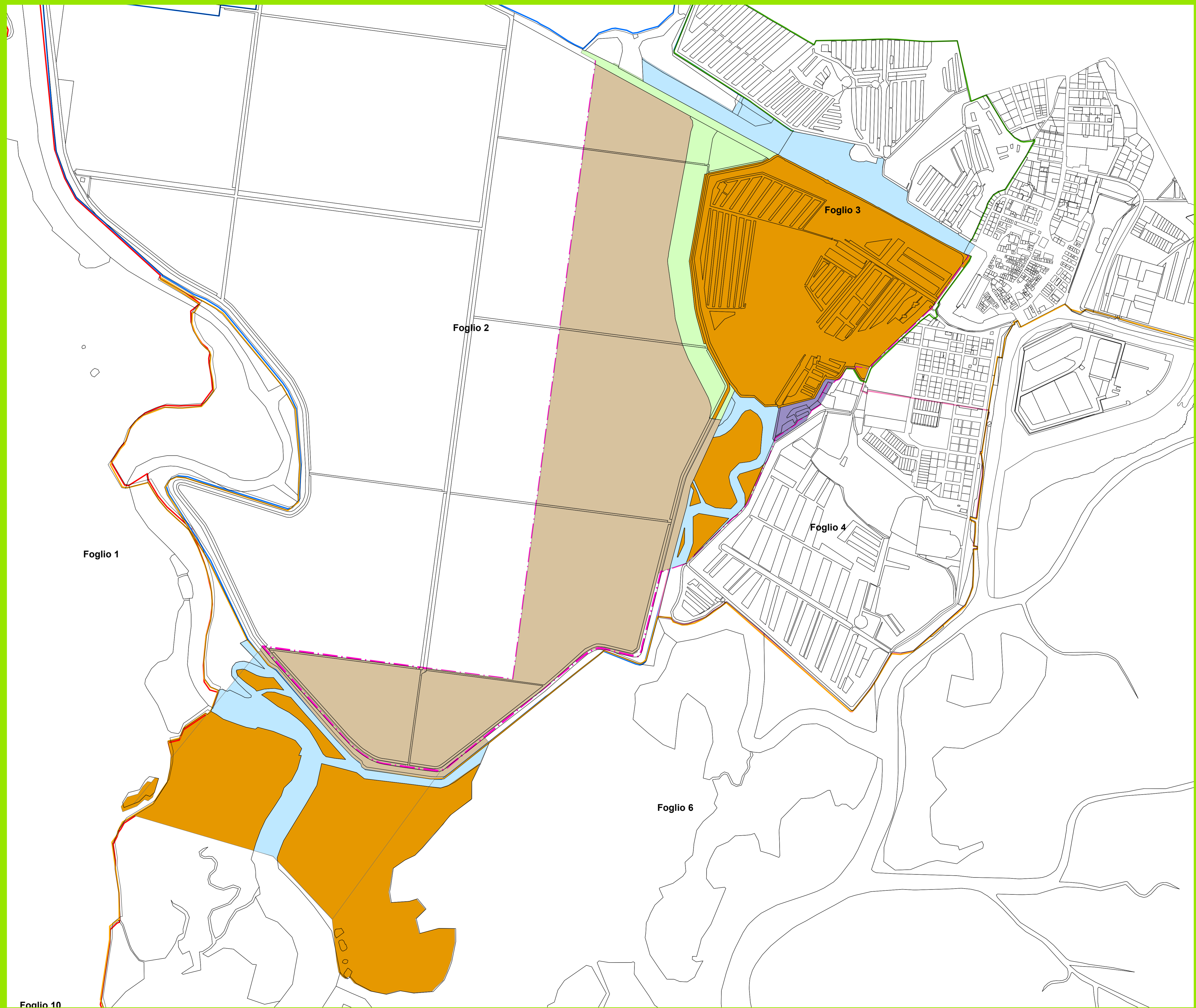

Foglio 10