Comune di
Marano Lagunare

REGIONE AUTONOMA
FRIULI VENEZIA GIULIA

Direzione centrale risorse
agroalimentari, forestali e ittiche

PIANO DI CONSERVAZIONE E SVILUPPO DELLA RISERVA NATURALE REGIONALE "VALLE CANAL NOVO"

RISERVE NATURALI VALLE CANAL NOVO E FOCI DELLO STELLA

PIANO DI CONSERVAZIONE E SVILUPPO DELLA RISERVA NATURALE REGIONALE "FOCI DELLO STELLA"

TAVOLA 3
VINCOLI

scala 1:10.000

raggruppamento temporaneo di professionisti:
dott. nat. Matteo De Luca aspetti faunistici - CAPOGRUPPO
studio D:RH - arch. Paola Rigonat Hugues
dott. nat. Giuseppe Oriolo aspetti vegetazionali
dott. nat. Luca Strazzaboschi aspetti vegetazionali e relativi alle acque

DICEMBRE 2018

- Perimetro comunale di Marano Lagunare
- Perimetro Riserva Naturale Regionale Valle Canal Novo definito dal PCS
- Perimetro Riserva Naturale Regionale Foci dello Stella definito dal PCS
- Aree umide a Ramsar
- Rete Natura 2000 ZSC/ZPS IT3320037 "Laguna di Marano e Grado"
- Classe sismica 4 ai sensi dell' Ordinanza PCM 3274 del 20/03/2003
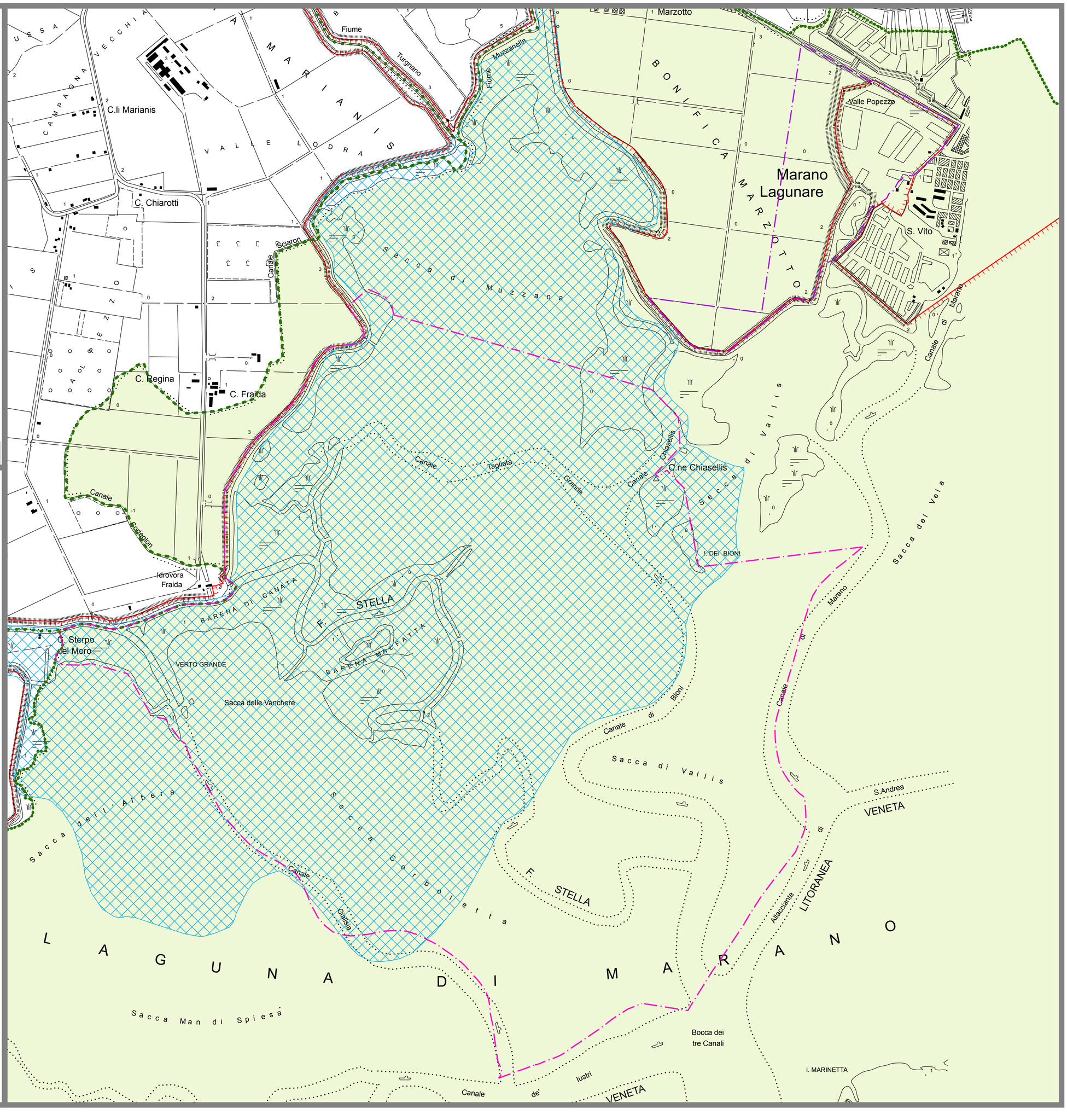
VISTO: IL PRESIDENTE