



## COMUNE DI RAVEO

---

### PARCO INTERCOMUNALE DELLE COLLINE CARNICHE Comuni di Enemonzo, Lauco, Raveo, Villa Santina

### VARIANTE DI RECEPIMENTO PER IL COMUNE DI RAVEO del PIANO STRALCIO PER L'ASSETTO IDROGEOLOGICO DEI BACINI IDROGRAFICI DEI FIUMI ISONZO, TAGLIAMENTO, PIAVE, BRENTA- BACCHIGLIONE (PAI)

## Relazione illustrativa ed elaborati grafici 2018



arch. Paola Cigalotto,

33100 Udine, paola.cigalotto@gmail.com

coll: dott.urb. Luca Di Giusto

## **Premessa**

Il Comune di Raveo ha avviato le procedure per una variante al Piano regolatore comunale.

Tra gli obiettivi della variante vi è anche il recepimento, sia a livello normativo che cartografico, del PIANO STRALCIO PER L'ASSETTO IDROGEOLOGICO DEI BACINI IDROGRAFICI DEI FIUMI ISONZO, TAGLIAMENTO, PIAVE, BRENTA-BACCHIGLIONE (PAI) redatto dall' Autorità di Bacino dei fiumi Isonzo, Tagliamento, Piave, Brenta-Bacchiglione (vedi tavola allegata).

In base alla LR 42/1996 e smi. le varianti interne al Parco Intercomunale delle Colline Carniche devono seguire un procedura separata.

Pertanto la presente variante al Parco Intercomunale delle Colline Carniche è di carattere puntuale e riallinea le zone di Parco lungo gli ambiti fluviali alle nuove disposizione del PAI, per quanto riguarda il Comune di Raveo.

## **LA VARIANTE al PARCO**

Di seguito si elencano variazioni introdotte all'elaborato delle Norme Tecniche di attuazione e alla zonizzazione.

La variante recepisce IL PIANO STRALCIO PER L'ASSETTO IDROGEOLOGICO DEI BACINI IDROGRAFICI DEI FIUMI ISONZO, TAGLIAMENTO, PIAVE, BRENTA-BACCHIGLIONE (PAI) (tavola allegata e Norme) con la sostituzione dell'ambito di interesse idraulico vigente con l'ambito fluviale individuato dal PAI. stesso. Di conseguenza le aree vengono riclassificate come le zone contermini e in coerenza con la situazione esistente di fatto.

## **MODIFICHE ALLA ZONIZZAZIONE e alle Norme del Parco – Comune di Raveo**

Il recepimento della zona fluviale PAI porta alla ridelimitazione delle zone RG5 "Area di riserva guidata in ambiti di interesse idraulico" interne al Comune di Raveo per fare corrispondere i limiti di zona. Alcune zone vengono di conseguenza riclassificate (vedi dettagli Esemone di sopra).

Per quanto riguarda le altre zone di parco interessate dalla zonizzazione PAI, si introduce la tavola PAI (allegata) e si rimanda alle norme di attuazione del PAI (allegate) per le prescrizioni specifiche.



COMUNE DI RAVEO

Regione Autonoma  
Friuli Venezia Giulia

PIANO REGOLATORE - Variante 6  
PIANO INTERCOMUNALE DELLE COLLINE CARNICHE

Piano stralcio per l'Assetto Idrogeologico del bacino  
del fiume Tagliamento  
Comune di Raveo

2018

SCALA 1:10000

progettista: arch. Paola Cigalotto  
via della Prefettura 8, 33100 Udine - 0432505676 paola.cigalotto@gmail.com  
collaboratori: dott.urb. Luca Di Giusto

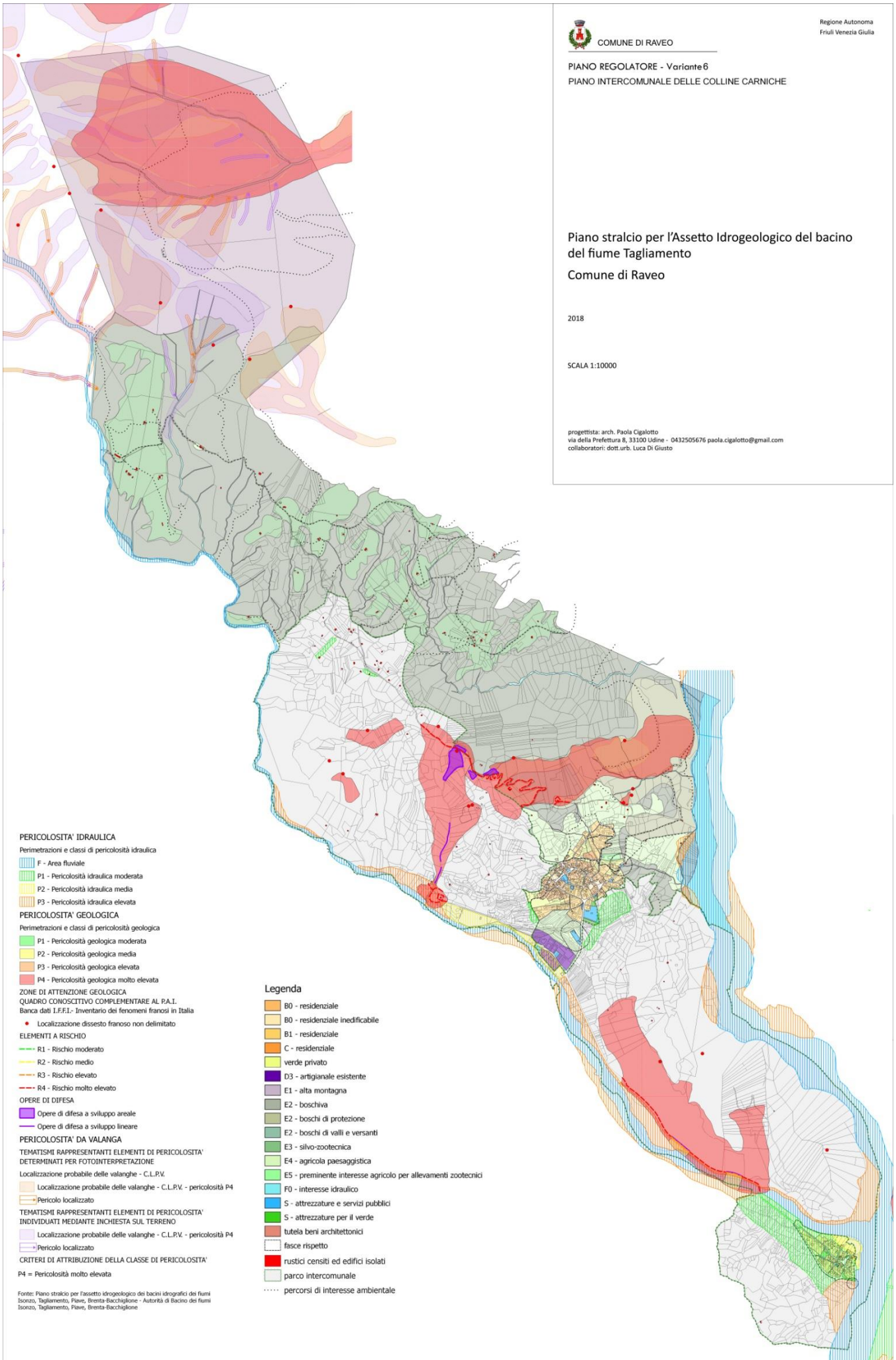

**PERICOLOSITA' IDRAULICA**

Perimetrazioni e classi di pericolosità idraulica

- F - Area fluviale
- P1 - Pericolosità idraulica moderata
- P2 - Pericolosità idraulica media
- P3 - Pericolosità idraulica elevata

**PERICOLOSITA' GEOLOGICA**

Perimetrazioni e classi di pericolosità geologica

- P1 - Pericolosità geologica moderata
- P2 - Pericolosità geologica media
- P3 - Pericolosità geologica elevata
- P4 - Pericolosità geologica molto elevata

**ZONE DI ATTENZIONE GEOLOGICA**

QUADRO CONOSCITIVO COMPLEMENTARE AL P.A.I.  
Banca dati I.F.F.I. - Inventario dei fenomeni franosi in Italia

- Localizzazione dissesto franoso non delimitato

**ELEMENTI A RISCHIO**

- R1 - Rischio moderato
- R2 - Rischio medio
- R3 - Rischio elevato
- R4 - Rischio molto elevato

**OPERE DI DIFESA**

- Opere di difesa a sviluppo areale
- Opere di difesa a sviluppo lineare

**PERICOLOSITA' DA VALANGA**

TEMATISMI RAPPRESENTANTI ELEMENTI DI PERICOLOSITA'  
DETERMINATI PER FOTOINTERPRETAZIONE

- Localizzazione probabile delle valanghe - C.L.P.V.
- Localizzazione probabile delle valanghe - C.L.P.V. - pericolosità P4
- Pericolo localizzato

TEMATISMI RAPPRESENTANTI ELEMENTI DI PERICOLOSITA'  
INDIVIDUATI MEDIANTE INCHIESTA SUL TERRENO

- Localizzazione probabile delle valanghe - C.L.P.V. - pericolosità P4
- Pericolo localizzato

CRITERI DI ATTRIBUZIONE DELLA CLASSE DI PERICOLOSITA'

- P4 = Pericolosità molto elevata

Fonte: Piano stralcio per l'assetto idrogeologico dei bacini idrografici dei fiumi  
Isonzo, Tagliamento, Piave, Brenta-Bacchiglione - Autorità di Bacino dei fiumi  
Isonzo, Tagliamento, Piave, Brenta-Bacchiglione

**Legenda**

- B0 - residenziale
- B0 - residenziale inedificabile
- B1 - residenziale
- C - residenziale
- verde privato
- D3 - artigianale esistente
- E1 - alta montagna
- E2 - boschiva
- E2 - boschi di protezione
- E2 - boschi di valli e versanti
- E3 - silvo-zootecnica
- E4 - agricola paesaggistica
- E5 - preminente interesse agricolo per allevamenti zootecnici
- F0 - interesse idraulico
- S - attrezzature e servizi pubblici
- S - attrezzature per il verde
- tutela beni architettonici
- fascie rispetto
- rustici censiti ed edifici isolati
- parco intercomunale
- percorsi di interesse ambientale

Ortofoto: l'area del Comune di Raveo e il perimetro del Parco Intercomunale delle Colline Carniche

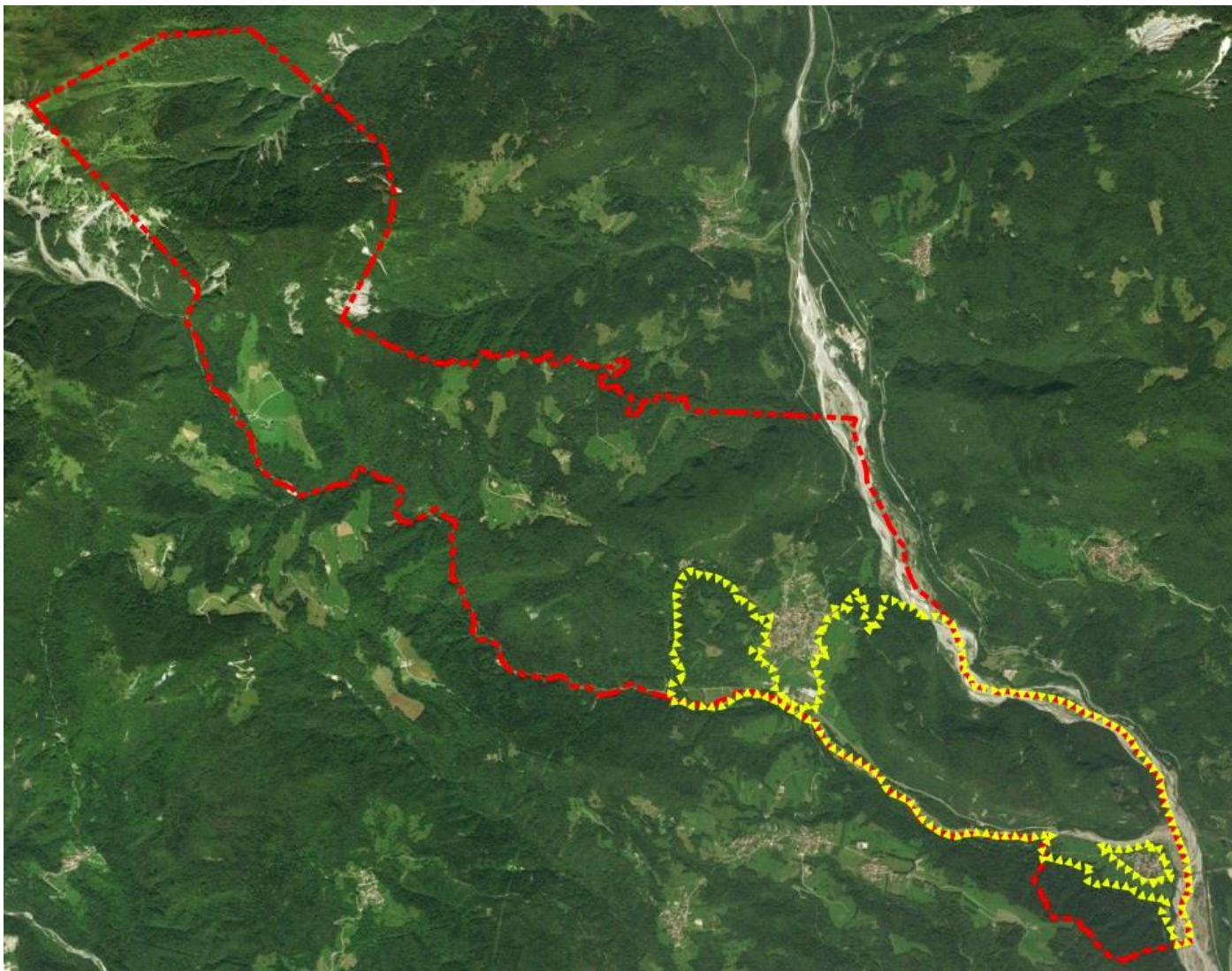

**Inquadramento modifiche interne al Parco derivanti dal recepimento PAI**

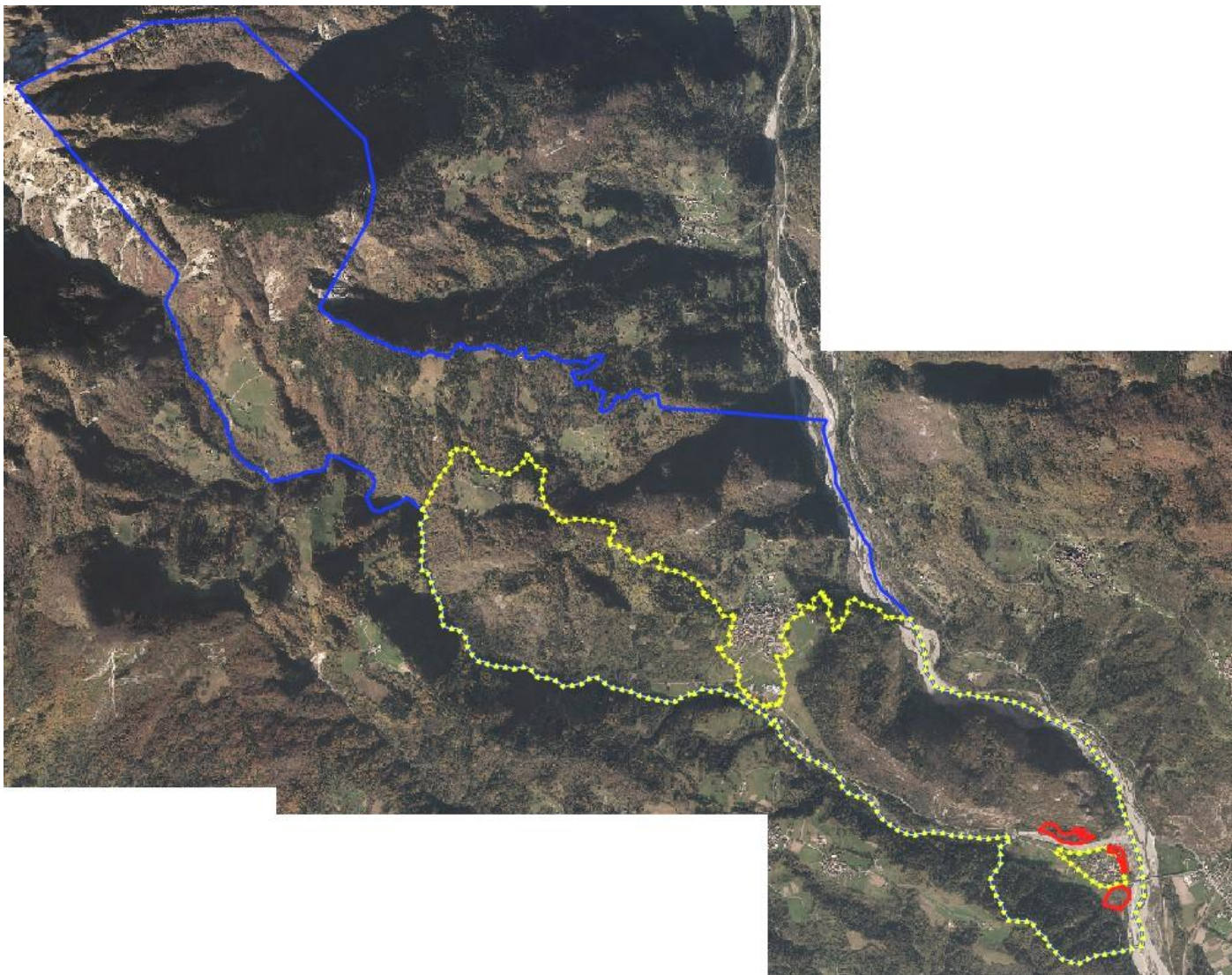

## Modifiche di dettaglio Esemon di Sopra: n. 19, 20 e 21

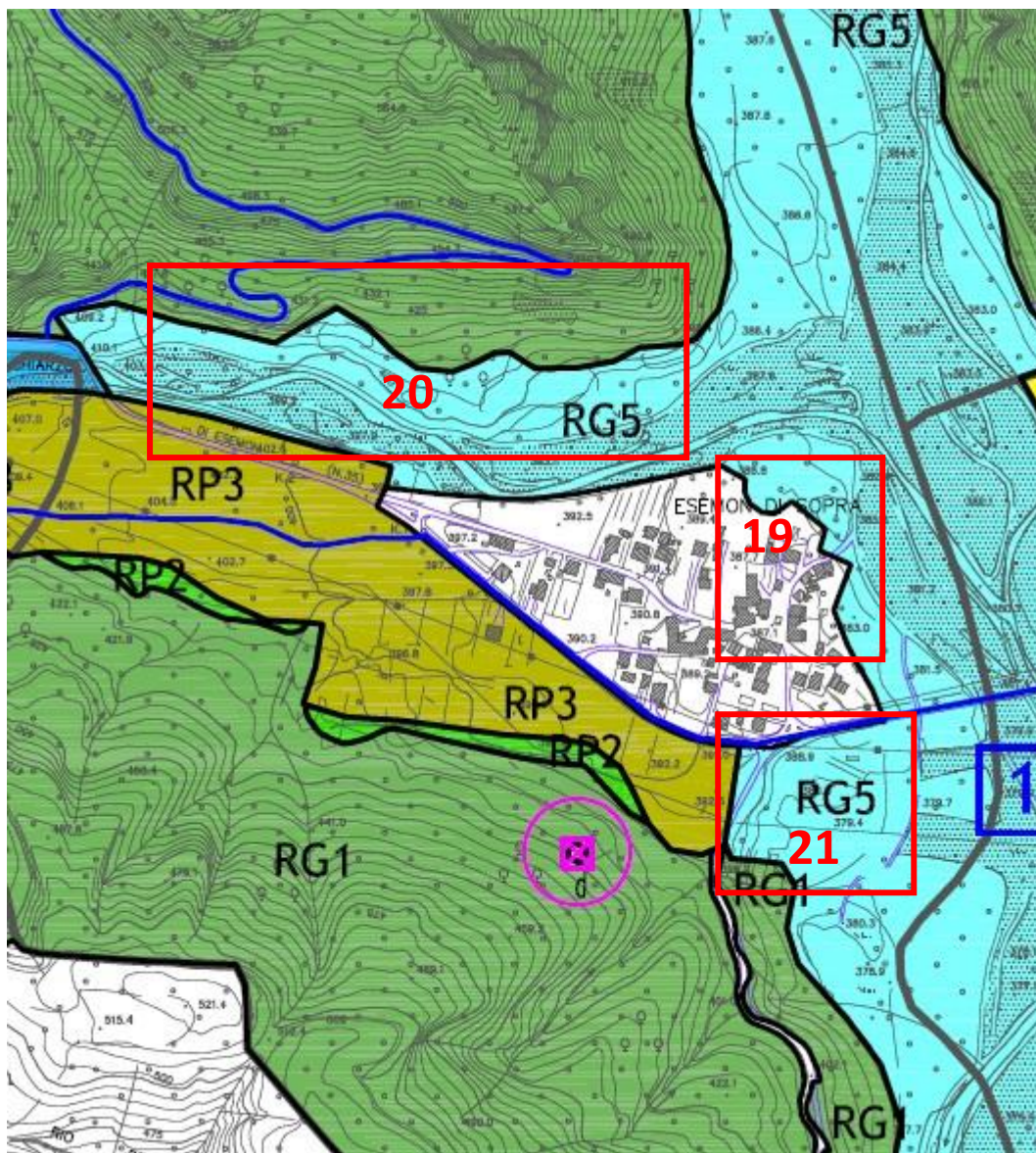

riserva guidata

RG1	area di riserva guidata in ambiti boscati
RG2	area di riserva guidata in ambiti di interesse agricolo-paesaggistico
RG2.1	area di riserva guidata in ambiti di interesse agricolo paesaggistico di alta valenza ambientale
RG3	area di riserva guidata in ambiti di interesse storico-architettonico
RG4	area di riserva guidata in ambiti di interesse storico-archeologico
RG5	area di riserva guidata in ambiti di interesse idraulico

riserva di preparco

RP1	riserva di preparco in ambiti di attrezzature per lo sport ed il tempo libero
RP1.1	riserva di preparco: ambiti di attrezzature ricettive e ricreative
RP2	riserva di preparco in ambiti boscati
RP3	riserva di preparco in ambiti di spazi aperti agricoli
RP4	riserva di preparco in ambiti di interesse idraulico
RP5	riserva di preparco in ambiti archeologici e di interesse storico
RP6	riserva di preparco: prati abbandonati

## Identificazione delle modifiche entro il perimetro di Parco Intercomunale delle Colline Carniche

La carta mostra le modifiche conseguenti al recepimento del PAI entro il perimetro di Parco Intercomunale.

### AREA 19 - zona PARCO:

recepimento della zona fluviale PAI e corrispondente riconoscimento della zona agricola esistente al posto di zona di interesse idraulico: variazione da zona RG5 a zona di Parco RP3 "Riserva di parco in ambiti di spazi aperti agricoli" - 6942 mq.



vigente

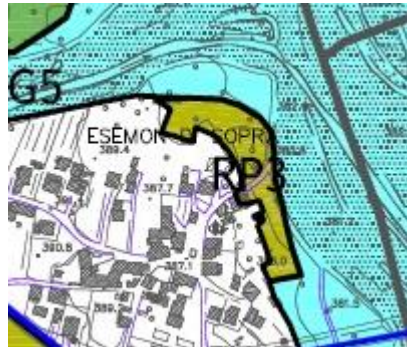

variante

### AREA 20 - zona PARCO:

recepimento della zona fluviale PAI e corrispondente riconoscimento della zona boscata esistente al posto di zona di interesse idraulico: variazione da zona RG5 a zona di Parco RG1 "Area di riserva guidata entro ambiti boscati" - 2,05ha

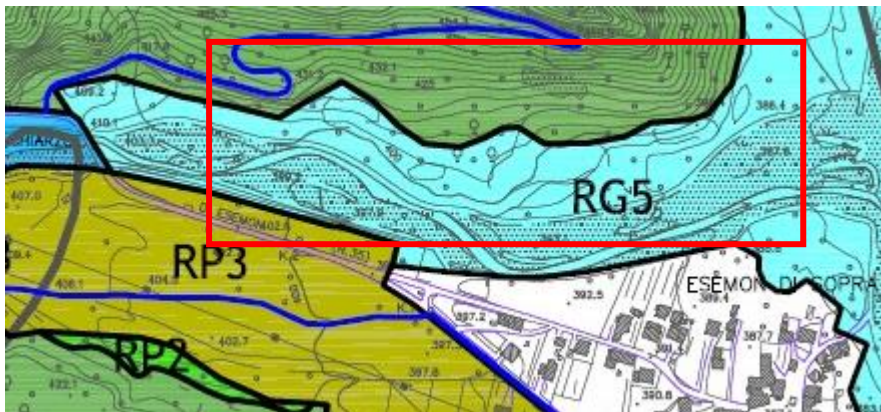

PRGC vigente

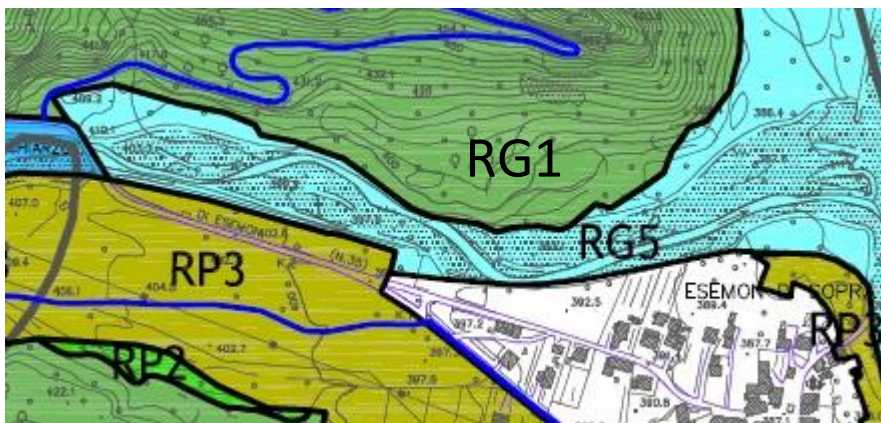

PRGC variante

**AREA 21 - zona PARCO:**

- recepimento della zona fluviale PAI e corrispondente riconoscimento della zona agricola esistente al posto di zona di interesse idraulico: variazione da zona RG5 a zona di Parco RP3 “Riserva di preparco in ambiti di spazi aperti agricoli” - 1,76 ha.

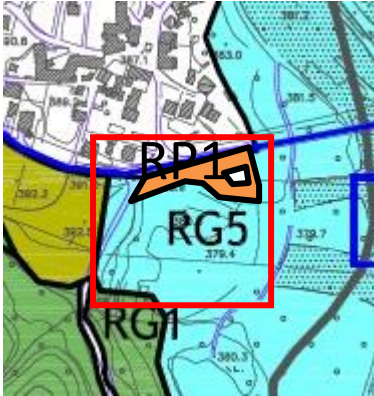

vigente

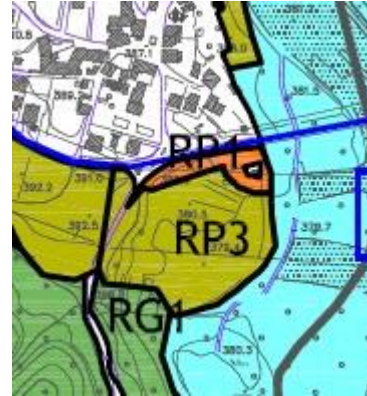

variante

VISTO: IL PRESIDENTE